

# FS

## Legge inn frister for obligatoriske krav i undervisningen

### I undervisningsmodulen

-Bilder

---Undervisningsaktivitet samlebilde

Undervisningsaktivitet samlebilde [UNDAKTS]

Emne: 185 MAT1000 1 Matematikk i pra År-termin-nr: 2006 - HØST -1

Aktivitetkode: 0 Aktivetsnavn - bokmål: Undervisning for MAT1000

Aktivitet eier: 0 - nynorsk:

Inst. und: 185 UIO - engelsk:

Sekvensnr: 0

Varihet: Disiplin: Form: Partinr:

Und-sted: Timetall pr. uke:

Periode for und: 00.00.0000 - 00.00.0000 Kan ønskes av student:

Tidsromtekst: Antall ønsket: Avtale:

E-post: Kapasitet totalt:

URL: Antall partier:

Førstegangstekst: Faglærer behov:

Innlednings-kommentar: Oppmøte på første forelesning er obligatorisk Fjernundervisning  Lavpri. - fordeling

Und kommentar: Ekvivalent

Publiseres  Kun høy søkning

Ekspert LMS  Forts. neste sem

Samkjøres(Emne): Aktivitetkode: Terminnr:

Und.enhet

FS409.001 Katinfo

Gen./red. partier

Hele

Undakt Undakt praksis Timeplan Spesialtilbud Student på parti Praksisperiode Veiledningspraksis Personrolle

Aktivitetkode	Aktivetsnavn	Disiplin	Form	Partinr	Kapasitet	Påm.-Ledig	Sekv.nr	Lavpri.	Publ.	Fjernund.	Inst.und.	Stud.ønsk.	Ekviv.	Timetall/uke
1	Forelesninger	TEORI	FOR		400	0-0	1	N	J	N	185		J	
2	Regning i plenum	TEORI	ØVE		180	0-0	2	N	J	N	185		J	
3	Gruppeundervisning	TEORI	GR			0-0	3	N	J	N	185		J	
4	Obligatoriske innlever	TEORI	OBL			0-0	4	N	J	N	185		J	

Kapasitet totalt: 580 Kapasitet emne: 500 Ulikhet emne-aktivitet: -80

\*Legg til ny undervisningsaktivitet i fanen "Undakt" kalt Obligatoriske innleveringer

\*Disiplin: TEORI

\*Form: OBL

\*Dobbelklikk på **Obligatorisk innleveringer** i bildet i øverste høyre hjørne

Undervisningsaktivitet samlebilde [UNDAKTS]

Eier: 185 MAT1000 1 Matematikk i pra År-termin-nr: 2006 - HØST -1

Aktivitetkode: 4 Aktivetsnavn - bokmål: **Obligatoriske innleveringer**

Aktivitet eier: 0 - nynorsk:

Inst. und: 185 UIO - engelsk:

Sekvensnr: 4

Varighet:  Disiplin: TEORI Form: OBL Partinr:

Und-sted:  Timetall pr. uke:

Periode for und: 21.08.2006 -15.12.2006 Kan ønskes av student:

Tidsromtekst:  Antall ønsket:  Avtale:

E-post:  Kapasitet totalt:

URL:  Antall partier:

Førstegangstekst:  Faglærer behov:

Innlednings- Fjernundervisning  Lavpri. - fordeling

kommentar:  Ekvivalent

Und kommentar:  Publiseres  Kun høy søkning

Samkjøres(Emne):  Aktivitetskode:  Terminnr:  Eksport LMS  Forts. neste sem

Und.enhet FS409.001 Katinfo

Gen./red. partier

Detaljer

Hele

Undakt Undakt praksis **Timeplan** Spesialtilbud Student på parti Praksisperiode Veiledningspraksis Personrolle

Und. plannr	Ukedag	Klokkeslett Fra	Klokkeslett Til	Dato Fra	Dato Til	Timetall pr uke	Antall plasser	Publ.	Publ. bygn.
1	F	00:00	00:00	15.09.2006	15.09.2006			<input checked="" type="checkbox"/>	<input checked="" type="checkbox"/>

2006 Uke: 37

Kommentar: **Innlevering av obligatorisk oppgave 1 innen kl. 14.30**

Aktivetsnavn:  Tidsrom:

Fnr	Navn	Nr	Rolle	Dato fra	Dato til

Rom (bygning/rom)

Opprettet: 07.08.2006 KEM  
Endret: 07.08.2006 KEM

**Vises på emnesiden under dato for innlevering**

-Velg fanen **Timeplan**.

-Lag ny timeplanaktivitet for hver obligatorisk innlevering.

-La **Fra og Til klokkeslett** være åpen.

-La **Fra og til Dato** være innleveringsdatoen.

-For å få fram "kommentar"-felt: Hak av "Detaljer" i det grå feltet til høyre i bildet.

-Skriv i "kommentar"-feltet: Innlevering av obligatorisk oppgave (evt. nummer på oppgave) innen kl.....

**-VIKTIG! -** ta vekk haken i "Publ."feltet.

Skal ikke publiseres før det har blitt sjekket for kollisjoner med andre emner i de forskjellige studentsettene.

Etter at emnene er kjørt i Syllabus mot kollisjoner i studentsettene kan publiseringshakene settes på. Det blir sendes slik ut på semestersiden for emnet – ”Undervisning - Tid og sted”:

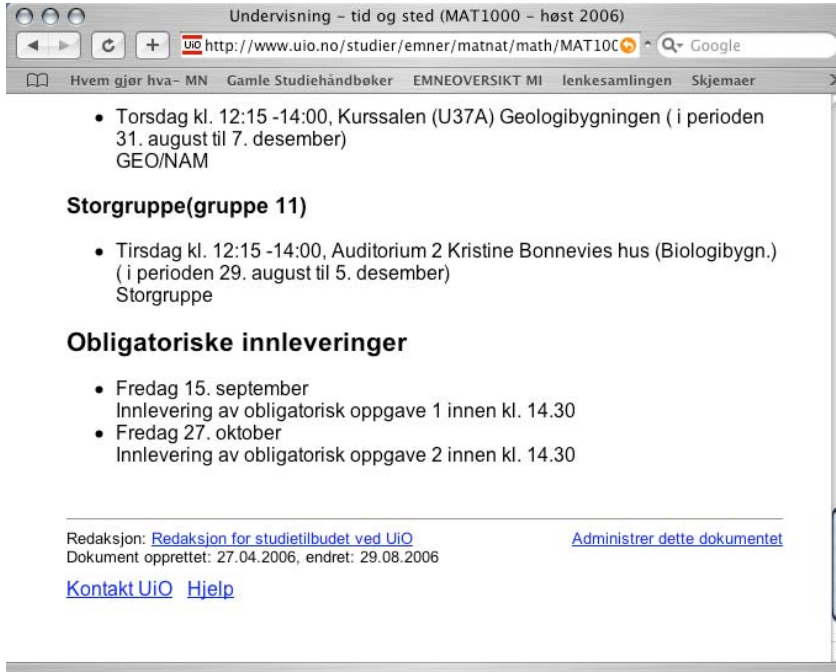

Dersom emnet har obligatoriske aktiviteter som ikke er endelig avklarte (for eksempel ikke avgjort innleveringsfrister, antall, eller lignende) kan en generell melding legges i ”Innledningskommentar”-feltet i rotbildet (med aktivitetskode 0):

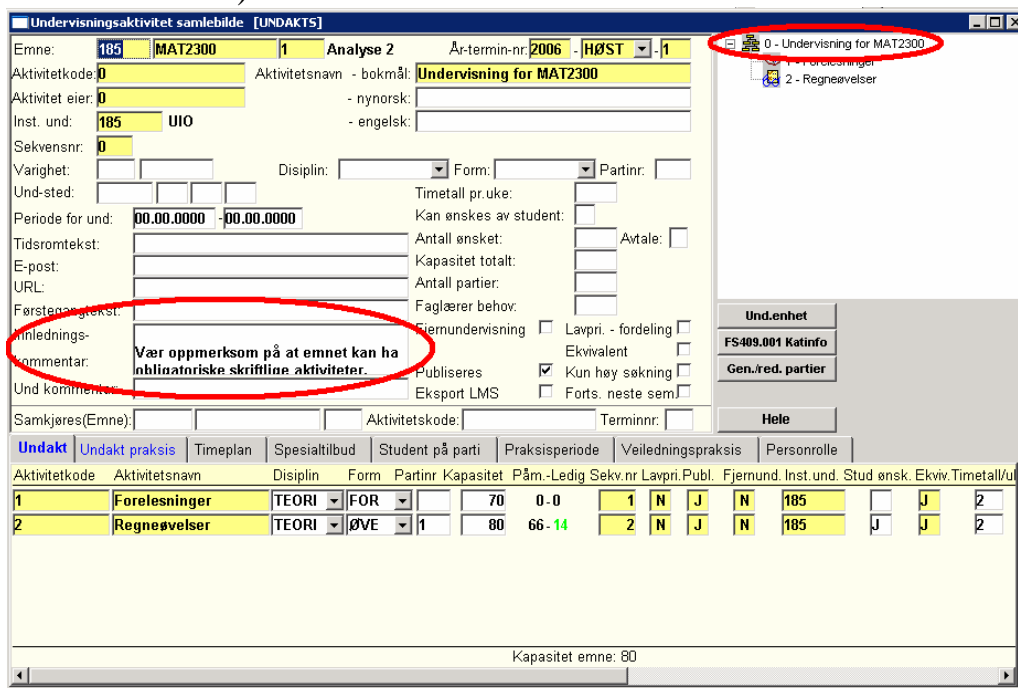

Et forslag til en generell tekst for emner med uavklarte obligatoriske oppgaver lyder som følger: ”Vær oppmerksom på at emnet kan ha obligatoriske skriftlige aktiviteter. Informasjon om dette finnes på emnesiden”.

**Det blir i så fall sendes slik ut på semestersiden for emnet –  
”Undervisning - Tid og sted”:**

The screenshot shows a Microsoft Internet Explorer browser window. The title bar reads "Undervisning - tid og sted (MAT2300 - høst 2006) - Microsoft Internet Explorer provided by Universitetet i Oslo". The address bar shows the URL "http://www.uio.no/studier/emner/matnat/math/MAT2300/h06/tid-og-sted.xml". The page content includes the University of Oslo logo and navigation links. The main heading is "Undervisning - tid og sted (MAT2300 - høst 2006)". Below the heading is a warning: "Vær oppmerksom på at emnet kan ha obligatoriske skriftlige aktiviteter. Informasjon om dette finnes på emnesiden." There is a section titled "Forelesninger" with a bullet point: "• Torsdag kl. 10:15 -12:00, Auditorium 3 (MU27) Kjemibygningen ( i perioden 24. august til 14. desember)". The name "Nils Øvreid" is listed at the bottom of the page.