

Forvaltningstegning
Ved ombygging el. må alle mål kontrolleres på stedet



Space Manager Pythagoras AB

UiO : Universitetet i Oslo
Andre Oslo
AN34
Gullhaugveien 1-3
Etasje: 02
Mål: 1:400 (A4 format)
Dato: 14.12.22

Brukerenhet

13100000 Institutt for helse og samfunn ■
13100005 Helsam, Felles faglig aktivitet ■

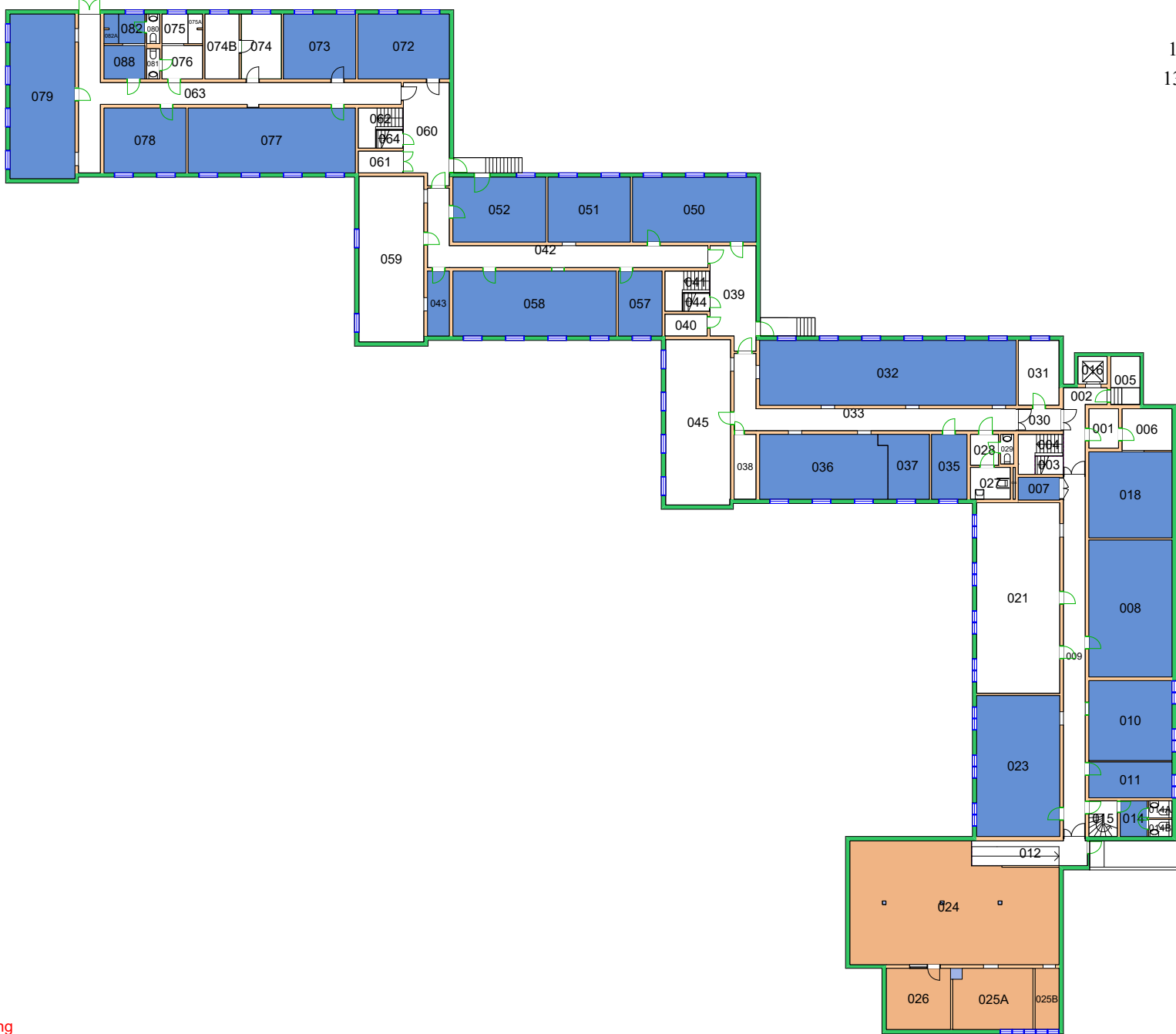

Forvaltningstegning
Ved ombygging el. må alle mål kontrolleres på stedet



Space Manager Pythagoras AB

UiO : Universitetet i Oslo
Andre Oslo
GV05
Frederik Holsts hus
Etasje: 00
Mål: 1:400 (A4 format)
Dato: 14.12.22

Brukerenhet



- 13100000 Institutt for helse og samfunn ■
- 13100500 Seksjon for fellestjenester Helsam ■
- 13102500 Senter for medisinsk etikk ■
- 13103000 Avdeling for samfunnsmedisin og global helse ■
- 13103500 Avdeling for almenntmedisin ■

Forvaltningstegning
 Ved ombygging el. må alle mål kontrolleres på stedet



Space Manager Pythagoras AB

UiO : Universitetet i Oslo
 Andre Oslo
 GV05
 Frederik Holsts hus
 Etasje: 01
 Mål: 1:400 (A4 format)
 Dato: 14.12.22

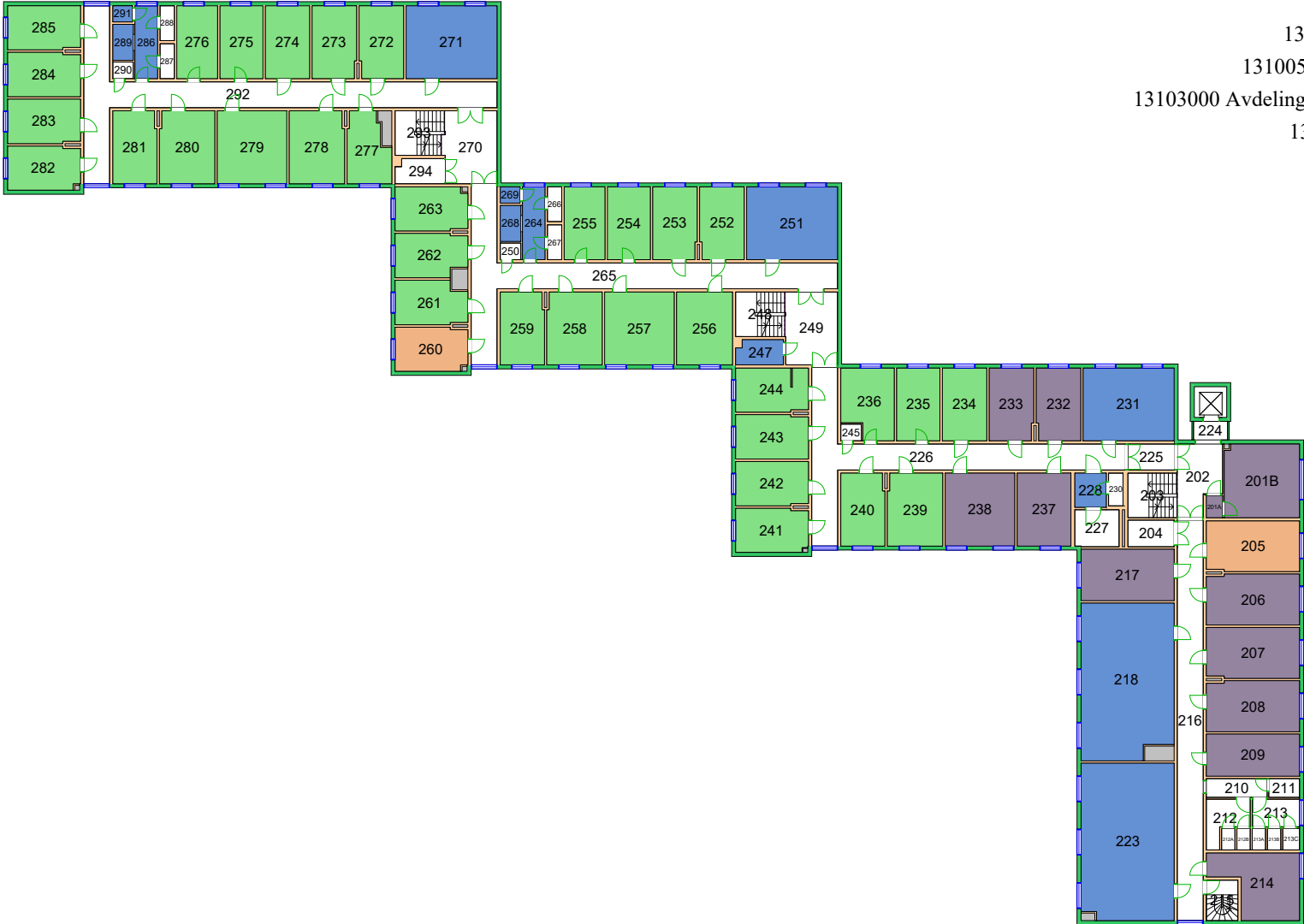

- 13100000 Institutt for helse og samfunn
- 13100500 Seksjon for fellestjenester Helsam
- 13103000 Avdeling for samfunnsmedisin og global helse
- 13103500 Avdeling for almenmedisin

Forvaltningstegning
Ved ombygging el. må alle mål kontrolleres på stedet



Space Manager Pythagoras AB

UiO : Universitetet i Oslo
Andre Oslo
GV05
Frederik Holsts hus
Etasje: 02
Mål: 1:400 (A4 format)
Dato: 14.12.22

Brukerenhet

- 13100000 Institutt for helse og samfunn
- 13103500 Avdeling for almenmedisin

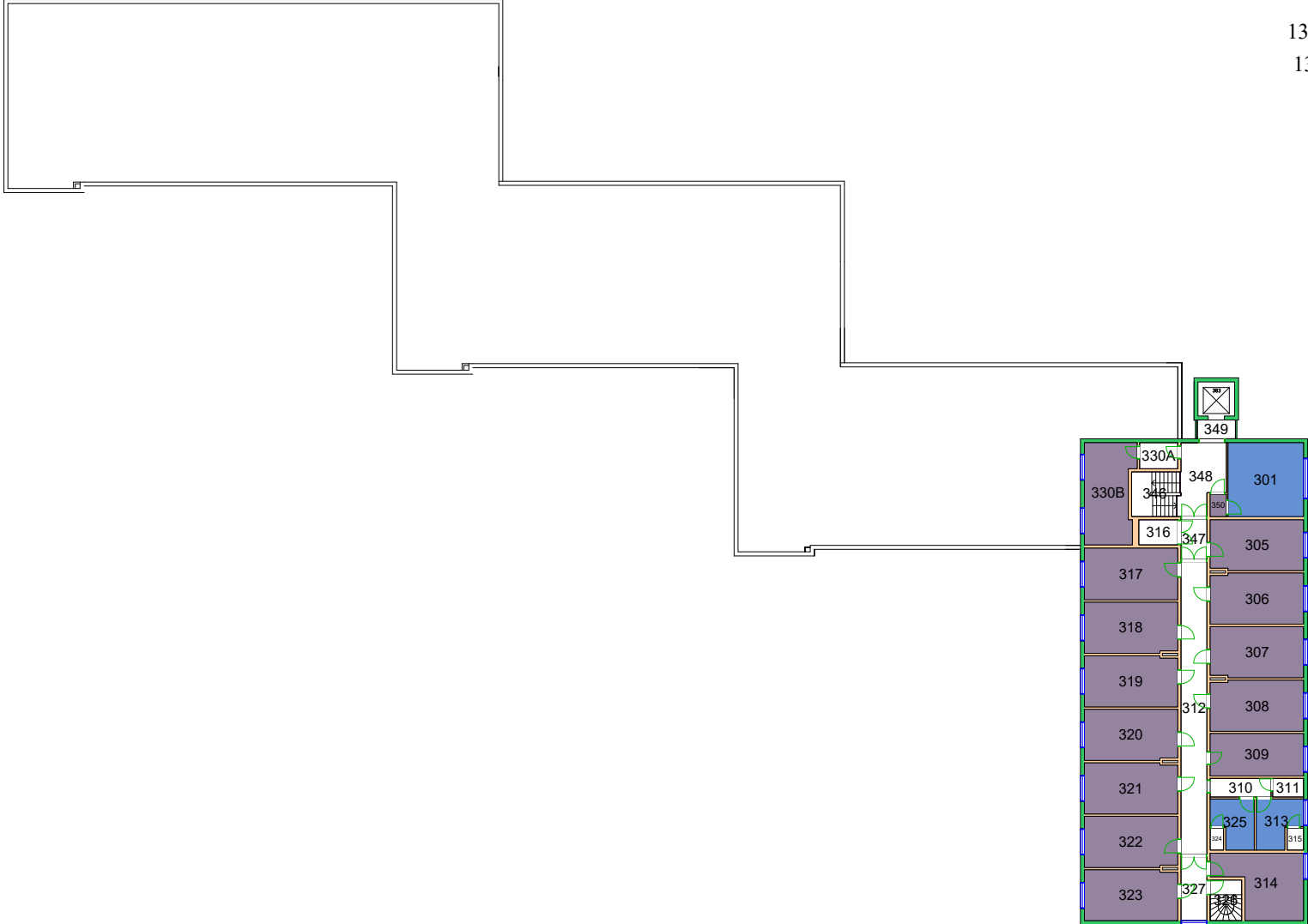

Forvaltningstegning
 Ved ombygging el. må alle mål kontrolleres på stedet



Space Manager Pythagoras AB

UiO : Universitetet i Oslo
 Andre Oslo
 GV05
 Frederik Holsts hus
 Etasje: 03
 Mål: 1:400 (A4 format)
 Dato: 14.12.22

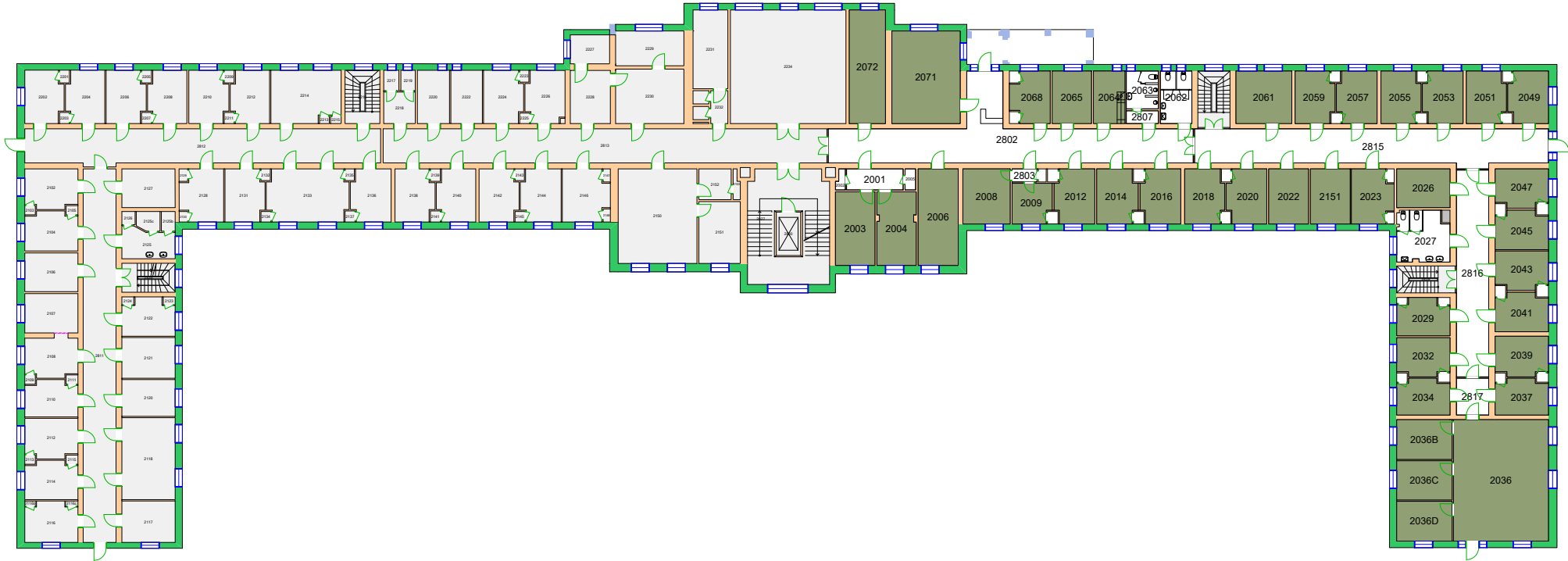

Forvaltningstegning
 Ved ombygging el. må alle mål kontrolleres på stedet



Space Manager Pythagoras AB

UiO : Universitetet i Oslo
 Andre Oslo
 GV06
 Søsterhjemmet for Med.fak.adm.
 Etasje: 02
 Mål: 1:450 (A4 format)
 Dato: 14.12.22

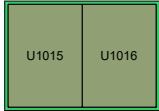

Forvaltningstegning
Ved ombygging el. må alle mål kontrolleres på stedet



Brukerenhet

- 13100000 Institutt for helse og samfunn ■
- 13100500 Seksjon for fellestjenester Helsam ■
- 13102000 Avdeling for sykepleievitenskap ■



Forvaltningstegning
Ved ombygging el. må alle mål kontrolleres på stedet



Space Manager Pythagoras AB

UiO : **Universitetet i Oslo**
Andre Oslo
GV09
Nedre Ullevål 9
Etasje: 01
Mål: 1:200 (A4 format)
Dato: 14.12.22

Brukerenhet

13100000 Institutt for helse og samfunn ■
13102000 Avdeling for sykepleievitenskap ■



Forvaltningstegning
Ved ombygging el. må alle mål kontrolleres på stedet

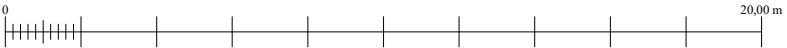

Space Manager Pythagoras AB

UiO : **Universitetet i Oslo**
Andre Oslo
GV09
Nedre Ullevål 9
Etasje: 02
Mål: 1:200 (A4 format)
Dato: 14.12.22



Forvaltningstegning
 Ved ombygging el. må alle mål kontrolleres på stedet



UiO : Universitetet i Oslo
 Gaustad
 GA01
 Domus Medica
 Etasje: 01
 Mål: 1:650 (A4 format)
 Dato: 14.12.22

13051000 Avdeling for molekylærmedisin ■
13051500 Avdeling for ernæringsvitenskap ■

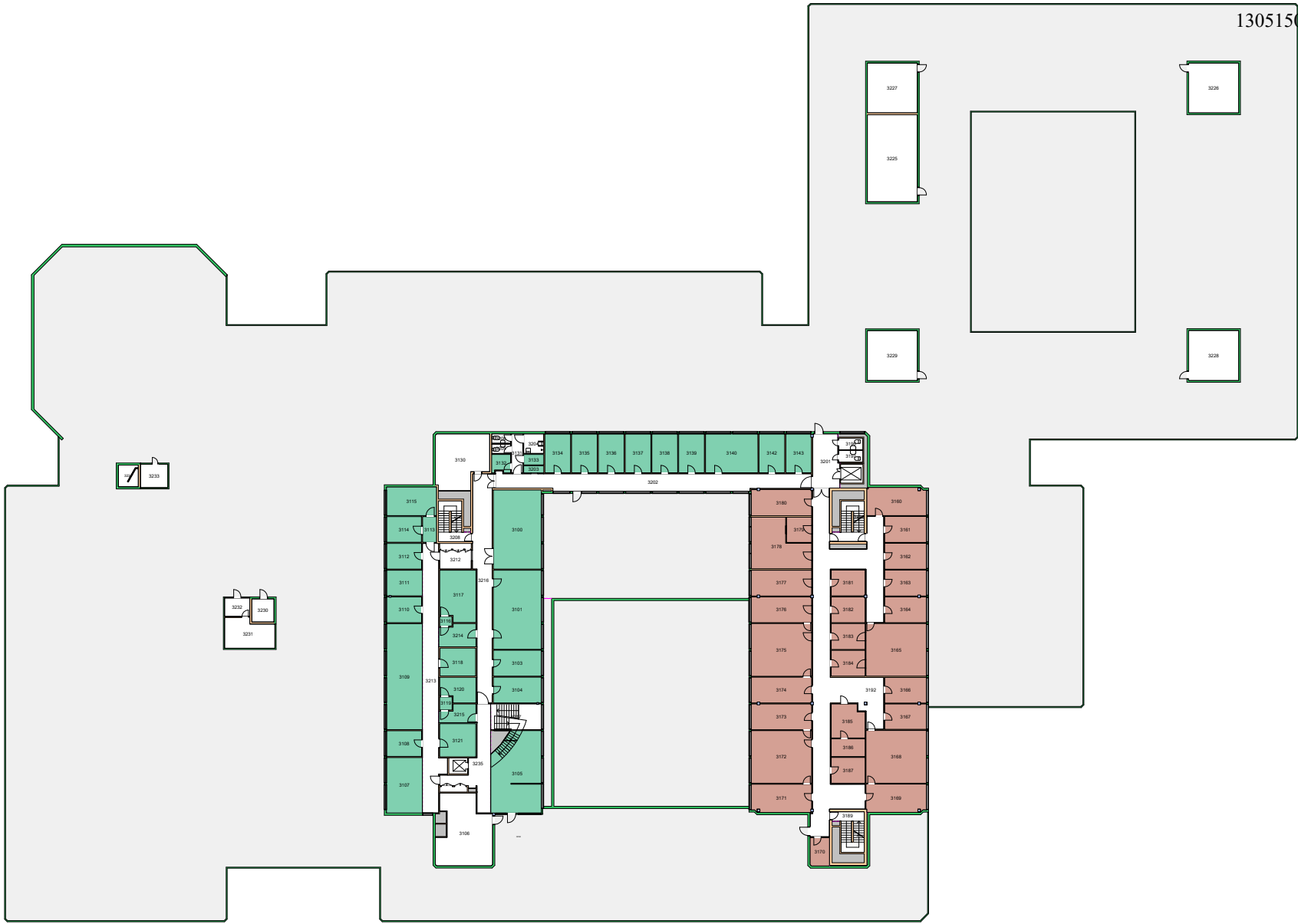

Forvaltningstegning
Ved ombygging el. må alle mål kontrolleres på stedet



UiO : Universitetet i Oslo
Gaustad
GA01
Domus Medica
Etasje: 03
Mål: 1:650 (A4 format)
Dato: 14.12.22

13051500 Avdeling for ernæringsvitenskap 

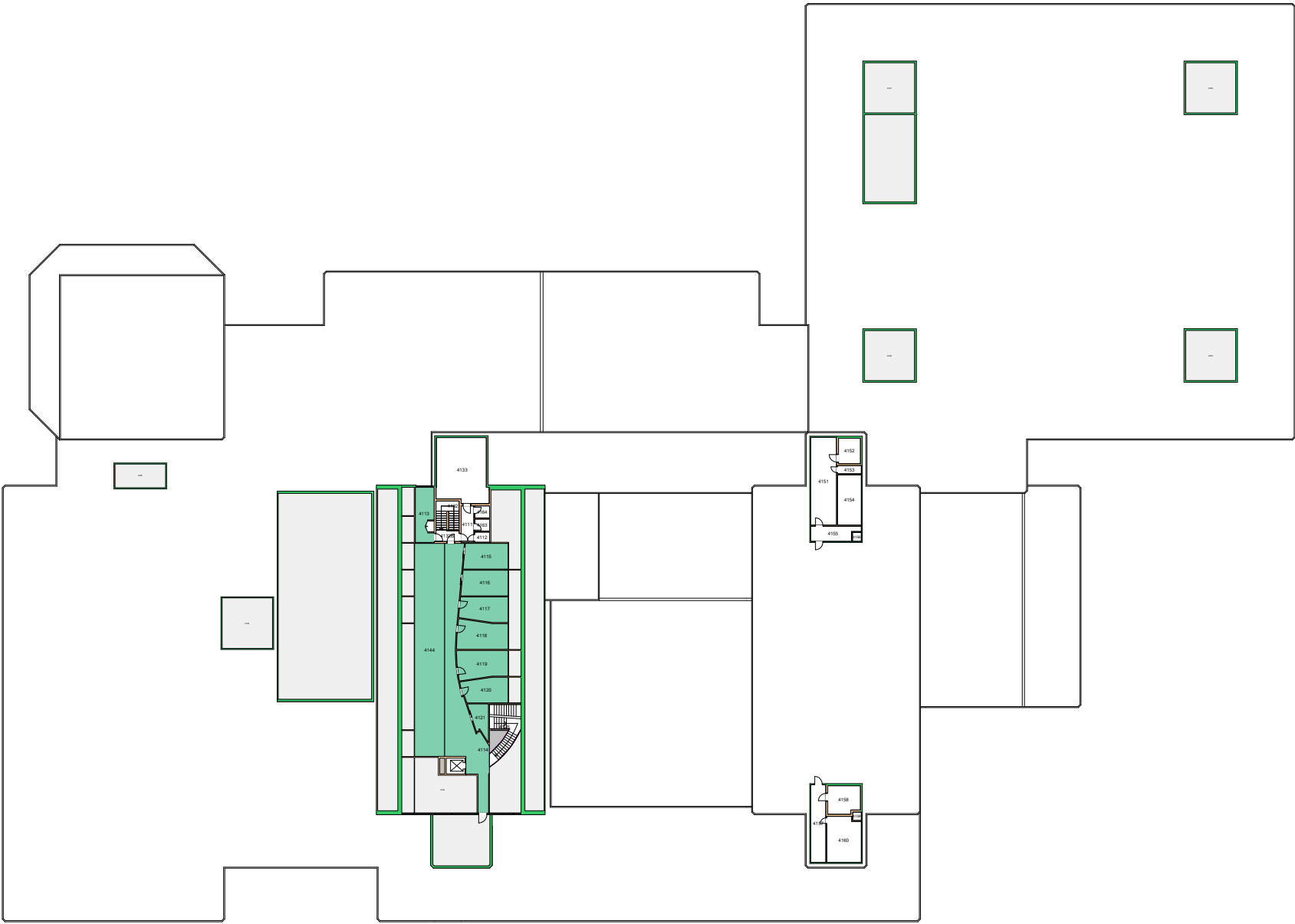

Forvaltningstegning
Ved ombygging el. må alle mål kontrolleres på stedet



Space Manager Pythagoras AB

UiO : **Universitetet i Oslo**
Gaustad
GA01
Domus Medica
Etasje: 04
Mål: 1:650 (A4 format)
Dato: 14.12.22

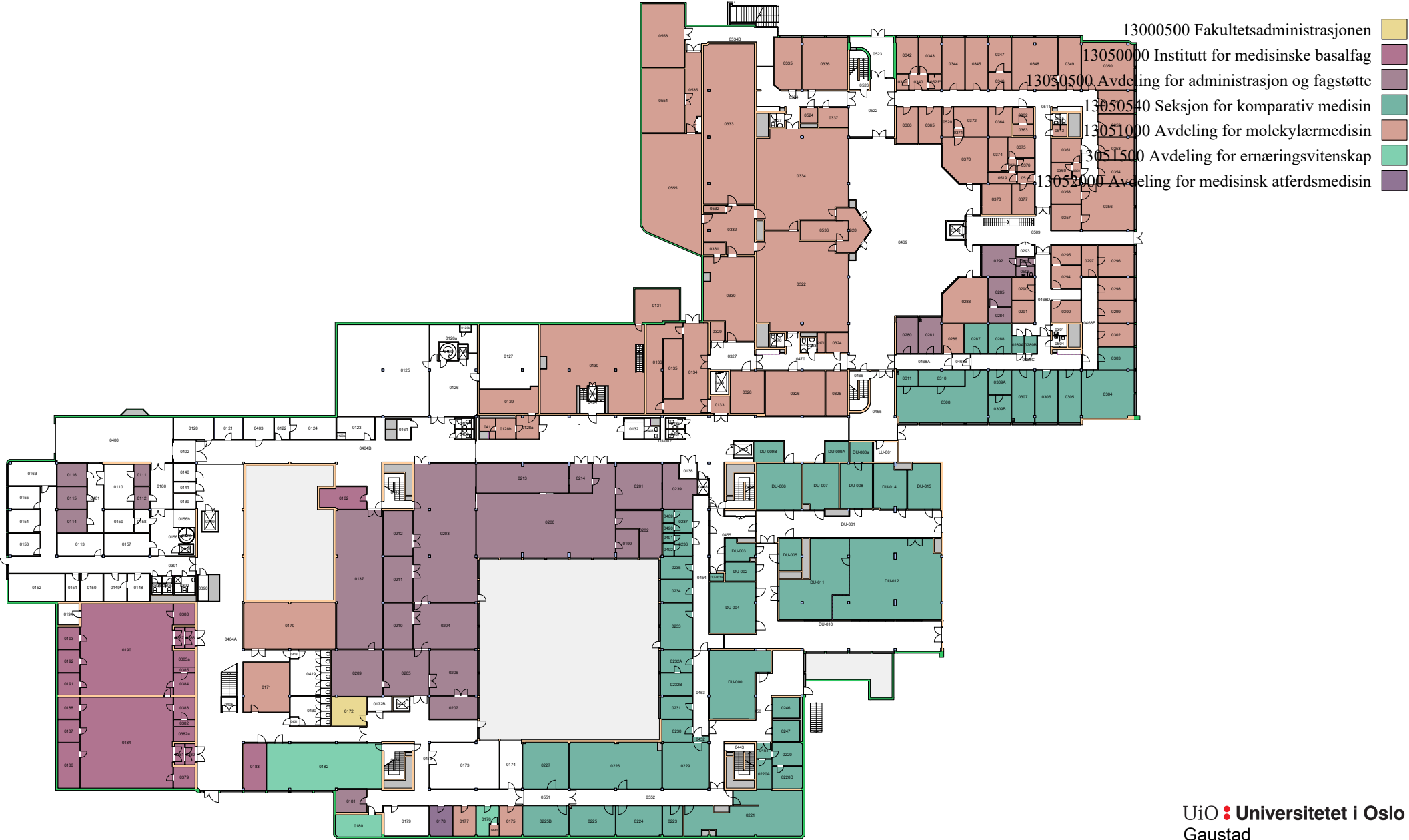

Forvaltningstegning
Ved ombygging el. må alle mål kontrolleres på stedet



Brukerenhet

- 13100000 Institutt for helse og samfunn
- 13100500 Seksjon for fellestjenester Helsam
- 13101500 Avdeling for helseledelse og helseøkonomi

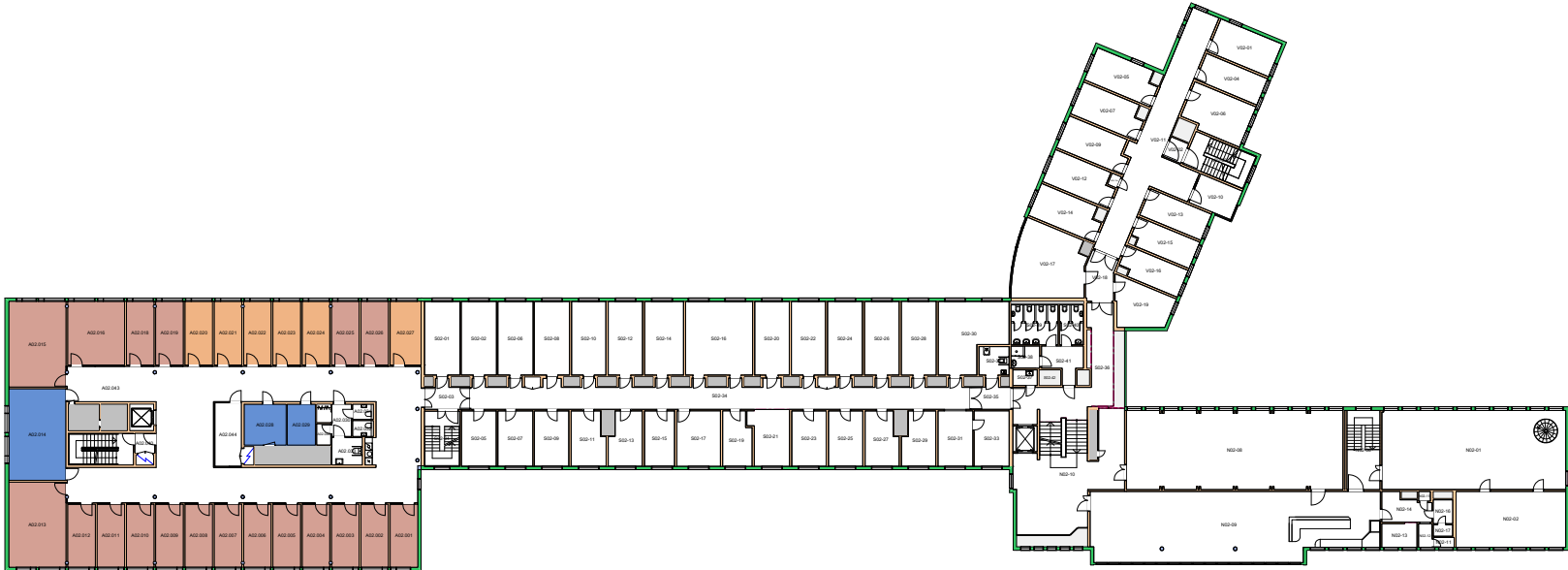

Forvaltningstegning
Ved ombygging el. må alle mål kontrolleres på stedet



Space Manager Pythagoras AB

UiO : Universitetet i Oslo
Gaustad
GA09
Harald Schjelderups hus
Etasje: 02
Mål: 1:600 (A4 format)
Dato: 14.12.22

Brukerenhet

- 13100000 Institutt for helse og samfunn ■
- 13100500 Seksjon for fellestjenester Helsam ■
- 13101000 Avdeling for tverrfaglig helsevitenskap ■

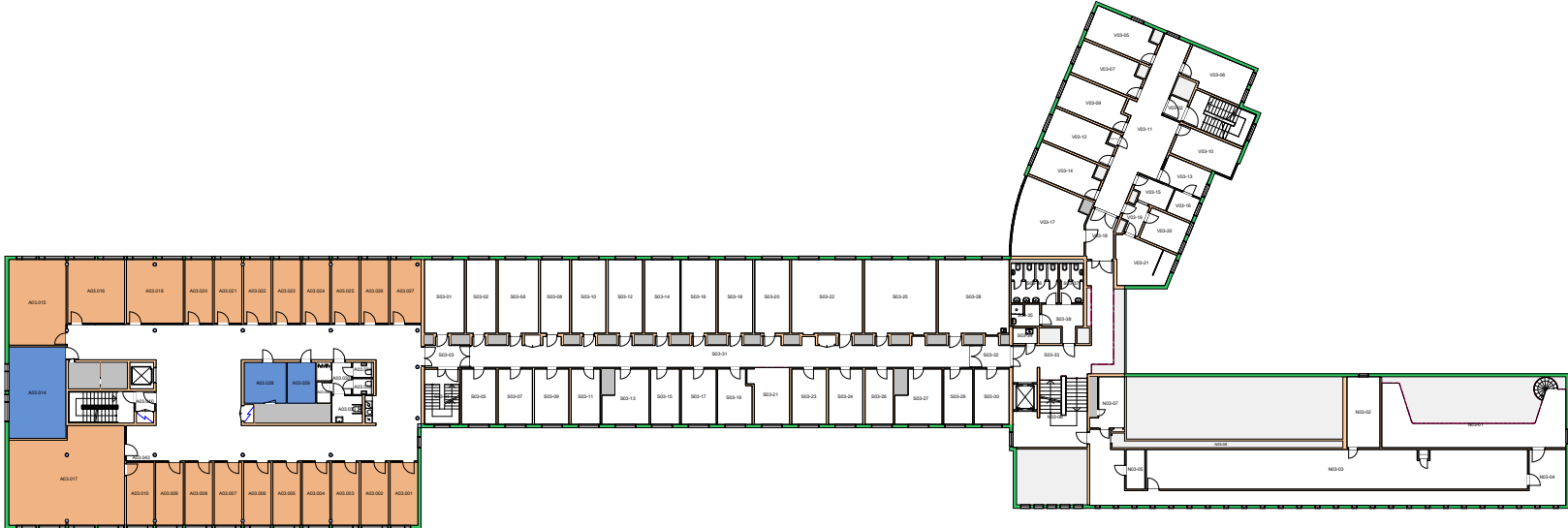

Forvaltningstegning
Ved ombygging el. må alle mål kontrolleres på stedet



Space Manager Pythagoras AB

UiO : **Universitetet i Oslo**
Gaustad
GA09
Harald Schjelderups hus
Etasje: 03
Mål: 1:600 (A4 format)
Dato: 14.12.22

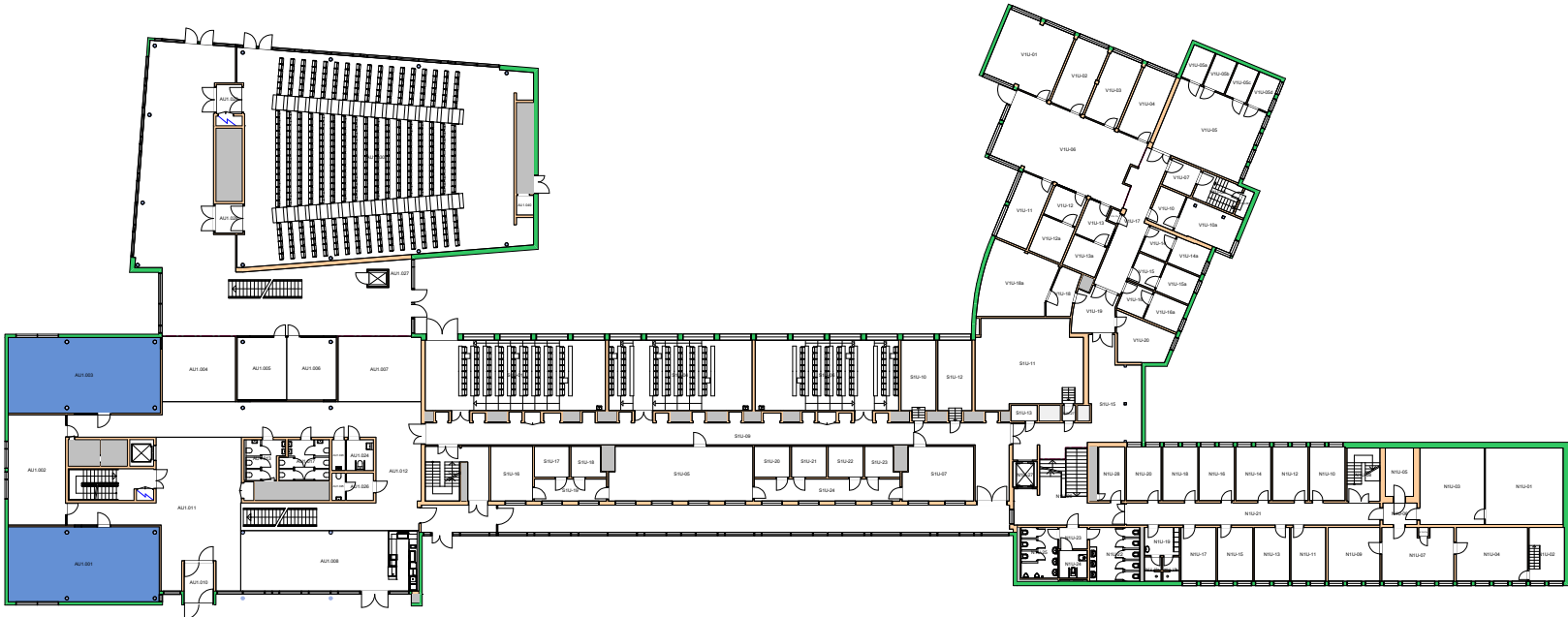

Forvaltningstegning
 Ved ombygging el. må alle mål kontrolleres på stedet



UiO : Universitetet i Oslo
 Gaustad
 Harald Schjelderups hus
 Etasje: U1
 Mål: 1:600 (A4 format)
 Dato: 14.12.22

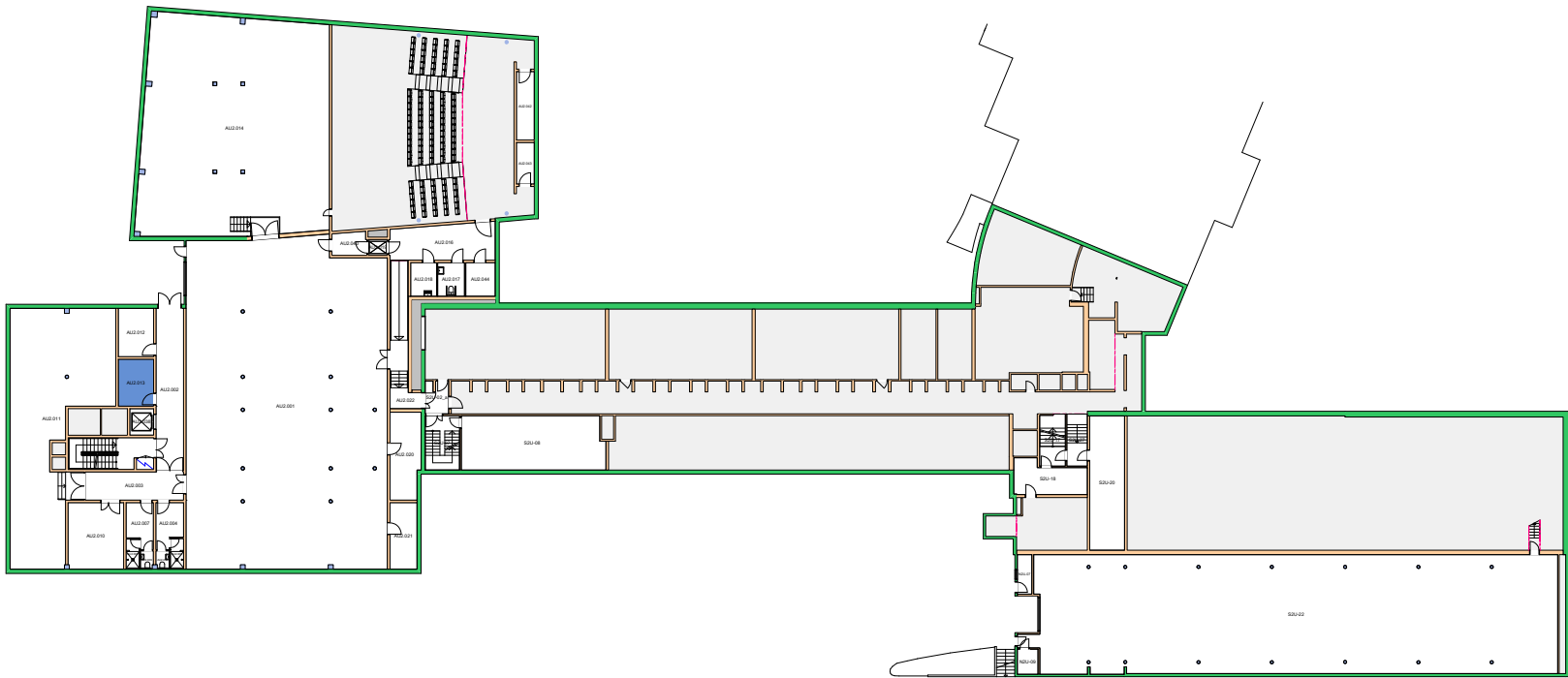

Forvaltningstegning
Ved ombygging el. må alle mål kontrolleres på stedet

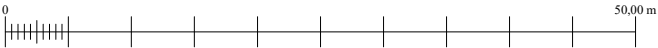

Space Manager Pythagoras AB

UiO : Universitetet i Oslo
Gaustad
GA09
Harald Schjelderups hus
Etasje: U2
Mål: 1:600 (A4 format)
Dato: 14.12.22

Brukerenhet

- 13000525 Seksjon for medisinsk informatikk
- 13200000 Norsk Senter for Molekylærmedisin, NCMM
- 13251000 Veksthuset

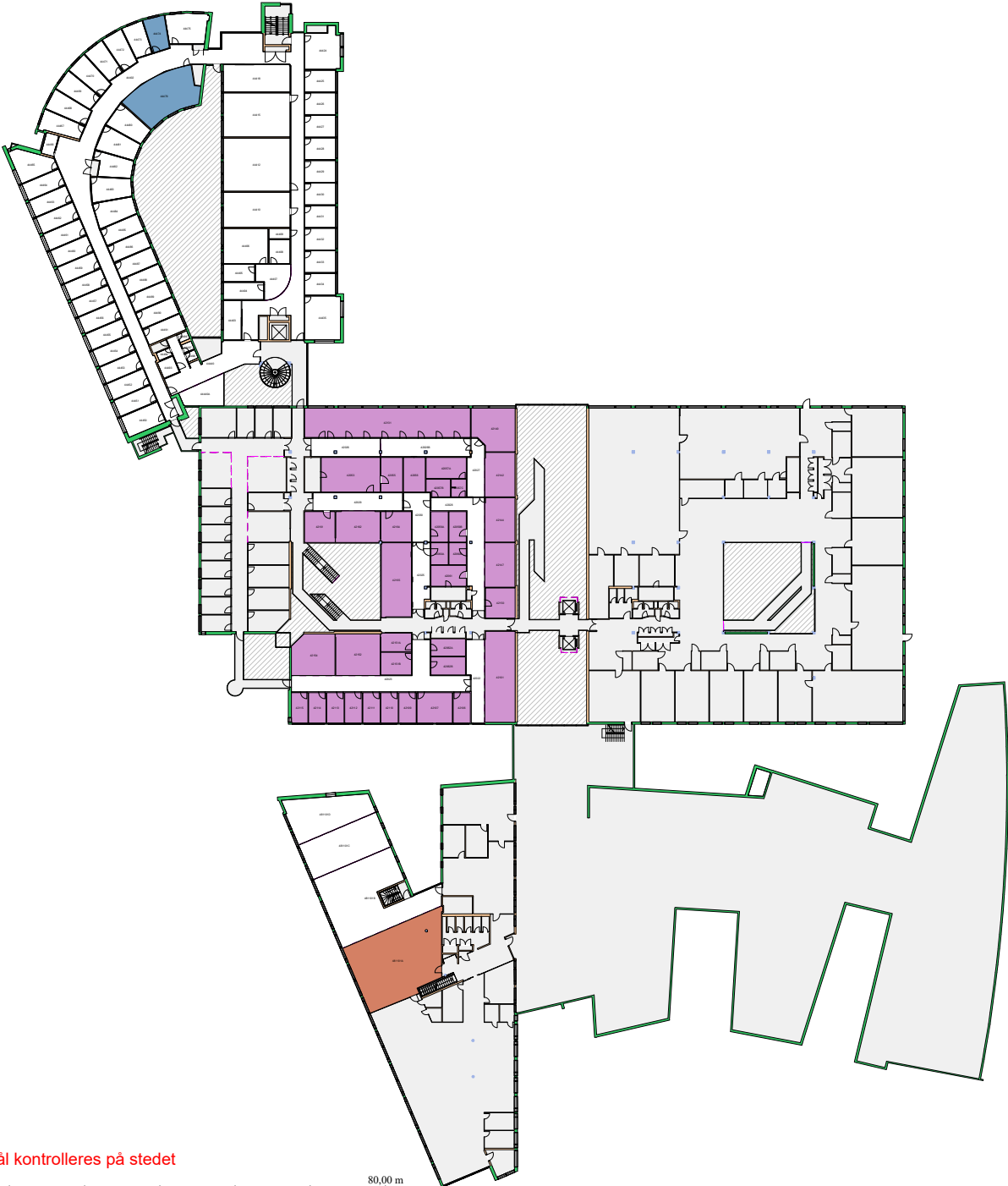

Forvaltningstegning
Ved ombygging el. må alle mål kontrolleres på stedet



Space Manager Pythagoras AB

UiO : Universitetet i Oslo
Gaustad
GA11
Forskningsparken
Etasje: 02
Mål: 1:850 (A4 format)
Dato: 15.12.22

1320000 Norsk Senter for Molekylærmedisin, NCMM

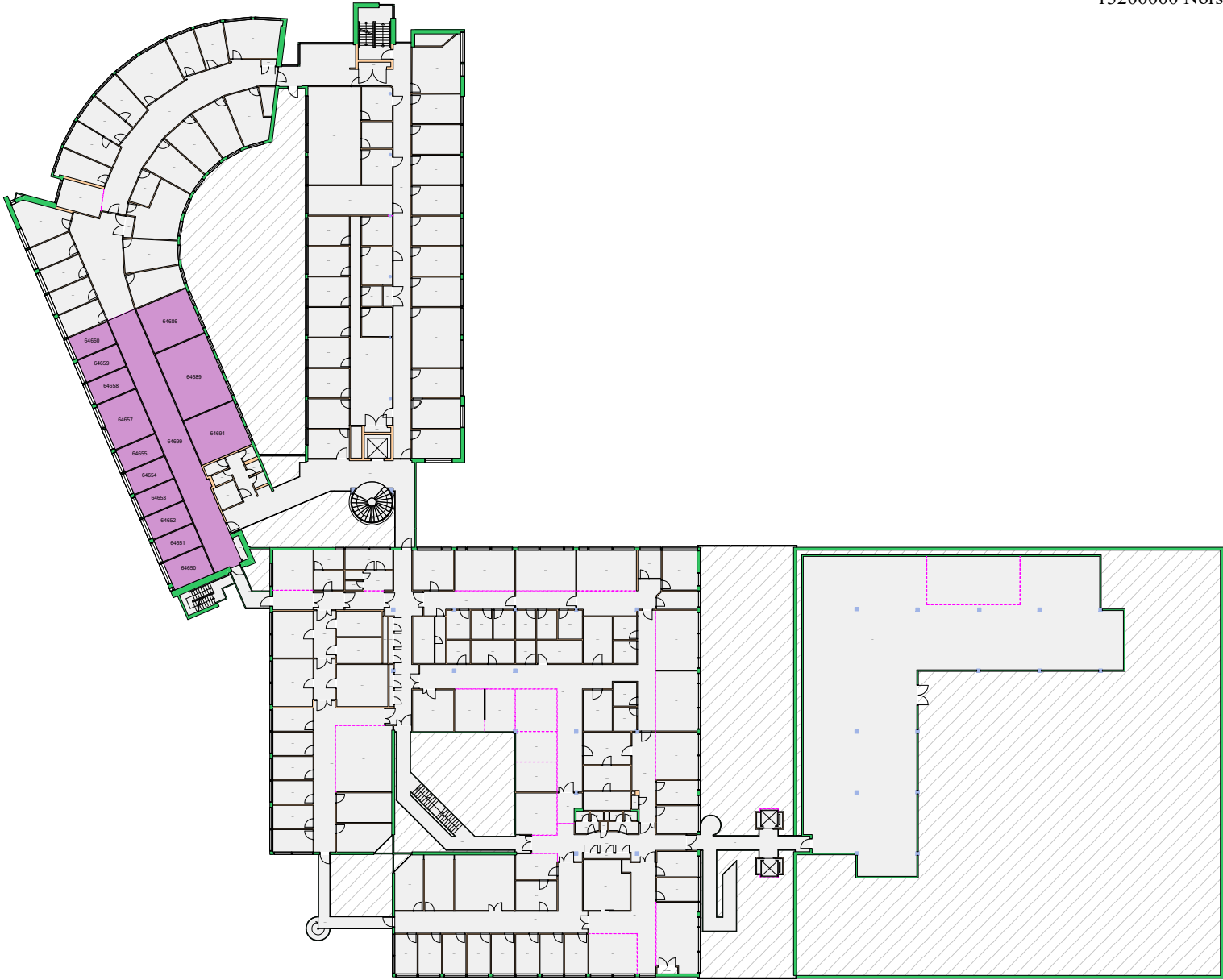

Forvaltningstegning
Ved ombygging el. må alle mål kontrolleres på stedet

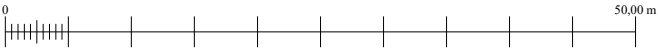

Space Manager Pythagoras AB

UiO : **Universitetet i Oslo**
 Gaustad
 GA11
 Forskningsparken
 Etasje: 04
 Mål: 1:600 (A4 format)
 Dato: 14.12.22

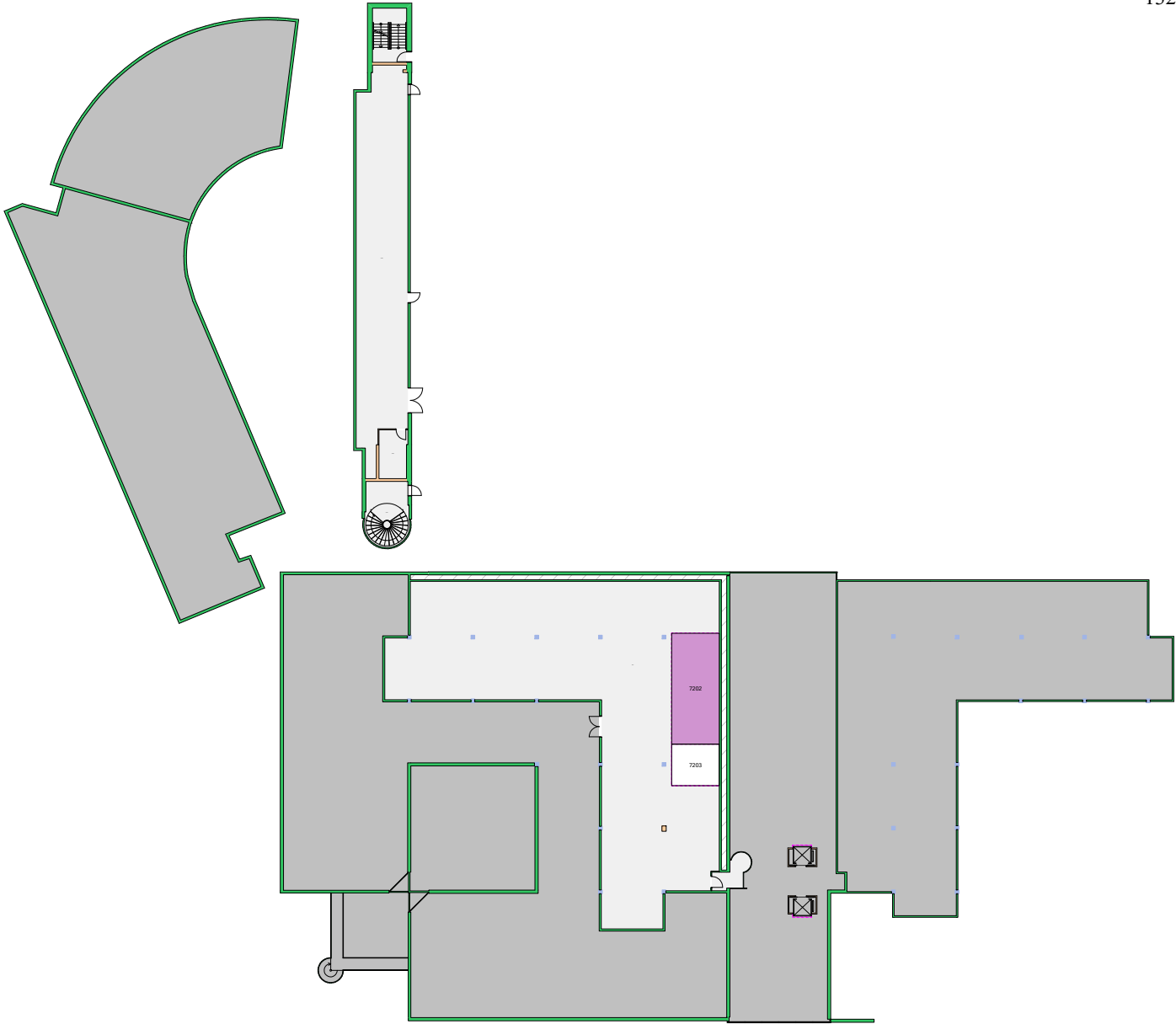

Forvaltningstegning
Ved ombygging el. må alle mål kontrolleres på stedet



Space Manager Pythagoras AB

UiO : Universitetet i Oslo
Gaustad
GA11
Forskningsparken
Etasje: 05
Mål: 1:600 (A4 format)
Dato: 14.12.22

13200000 Norsk Senter for Molekylærmedisin, NCMM

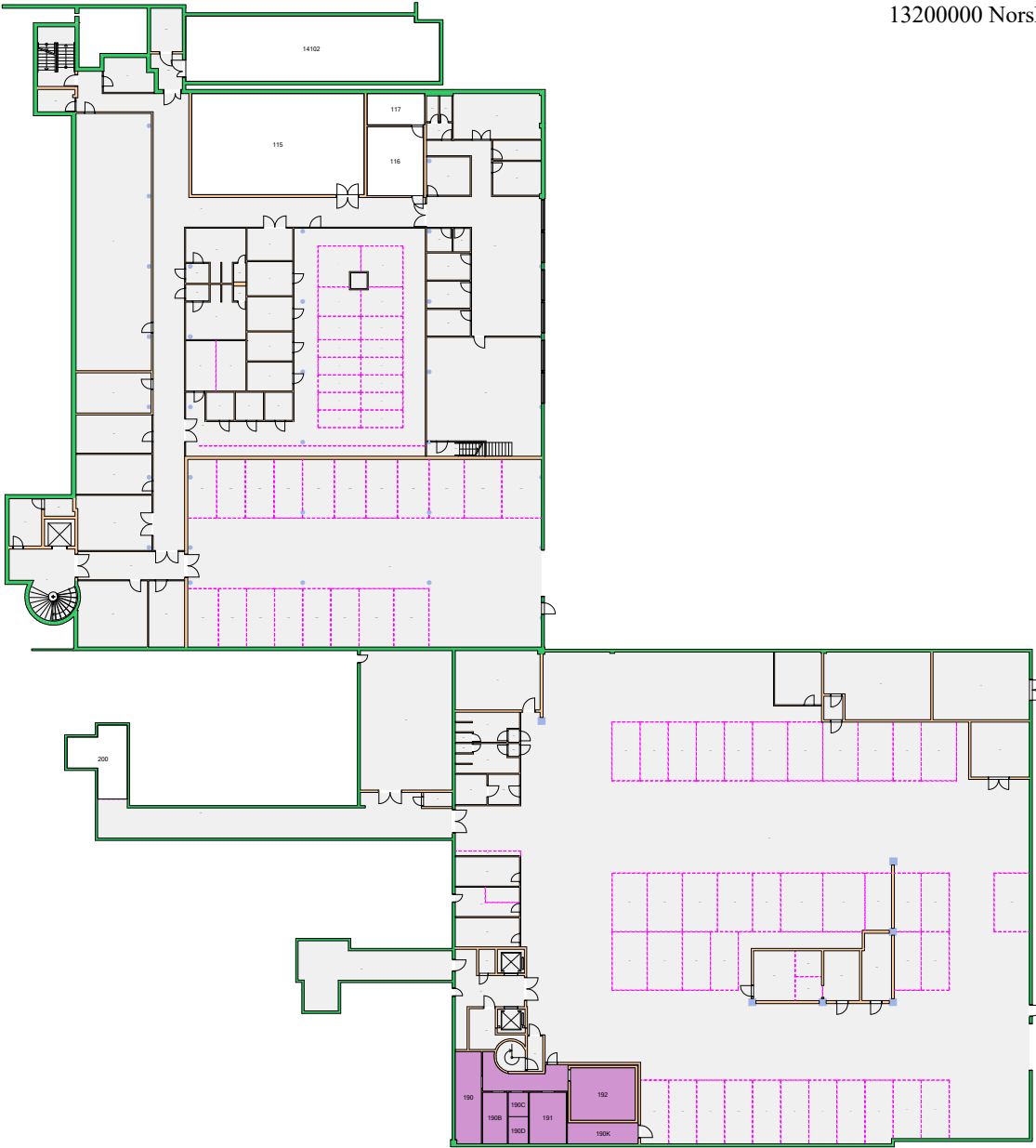

Forvaltningstegning
Ved ombygging el. må alle mål kontrolleres på stedet



Space Manager Pythagoras AB

UiO : **Universitetet i Oslo**
 Gaustad
 GA11
 Forskningsparken
 Etasje: U1
 Mål: 1:600 (A4 format)
 Dato: 14.12.22

Brukerenhet

13000500 Fakultetsadministrasjonen (38 m²)

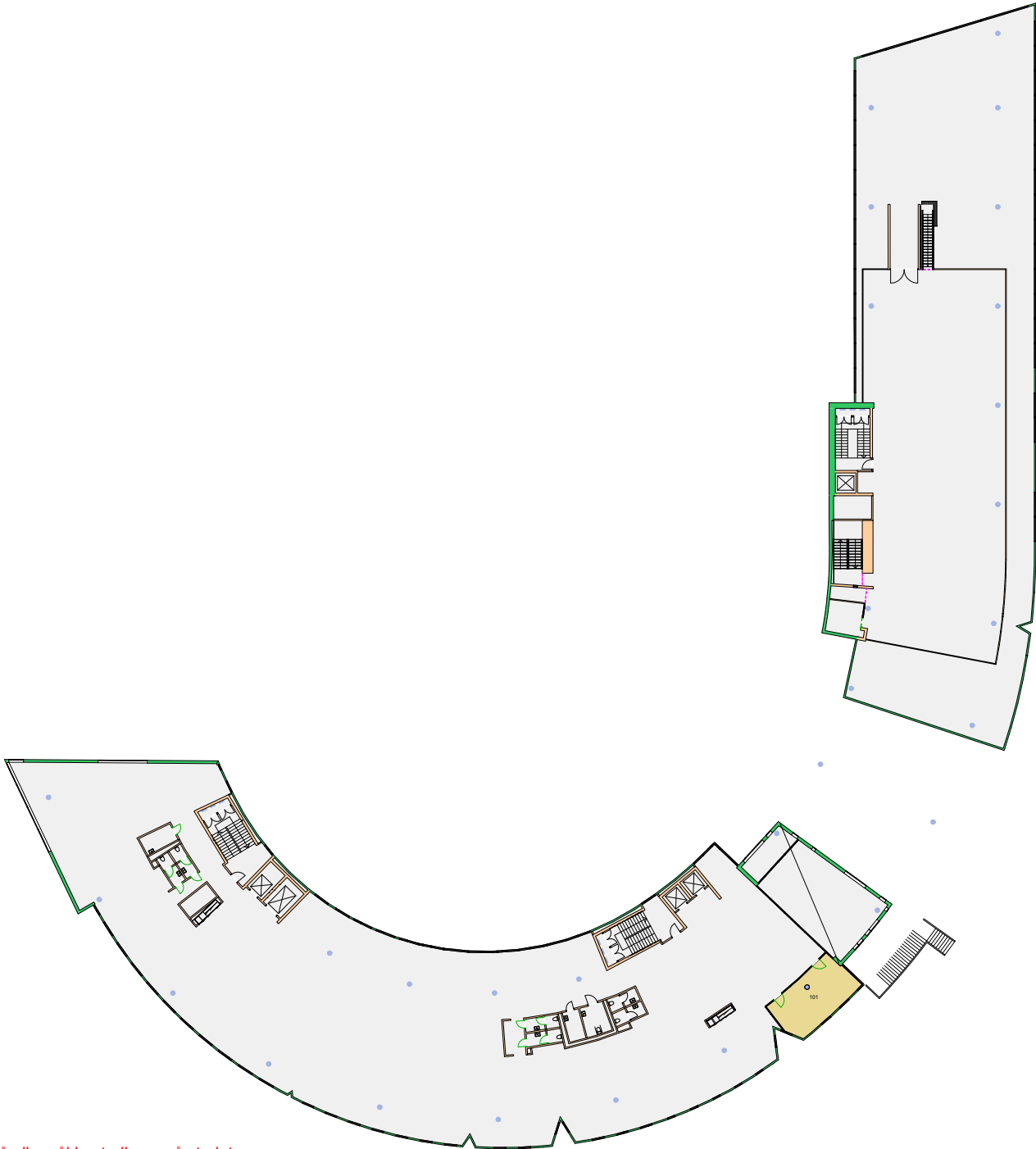

Forvaltningstegning
Ved ombygging el. må alle mål kontrolleres på stedet



Space Manager Pythagoras AB

UiO : Universitetet i Oslo
Gaustad
GA20
Sogn Arena
Etasje: 01
Mål: 1:600 (A4 format)
Dato: 14.12.22

13000500 Fakultetsadministrasjonen (1162 m²)

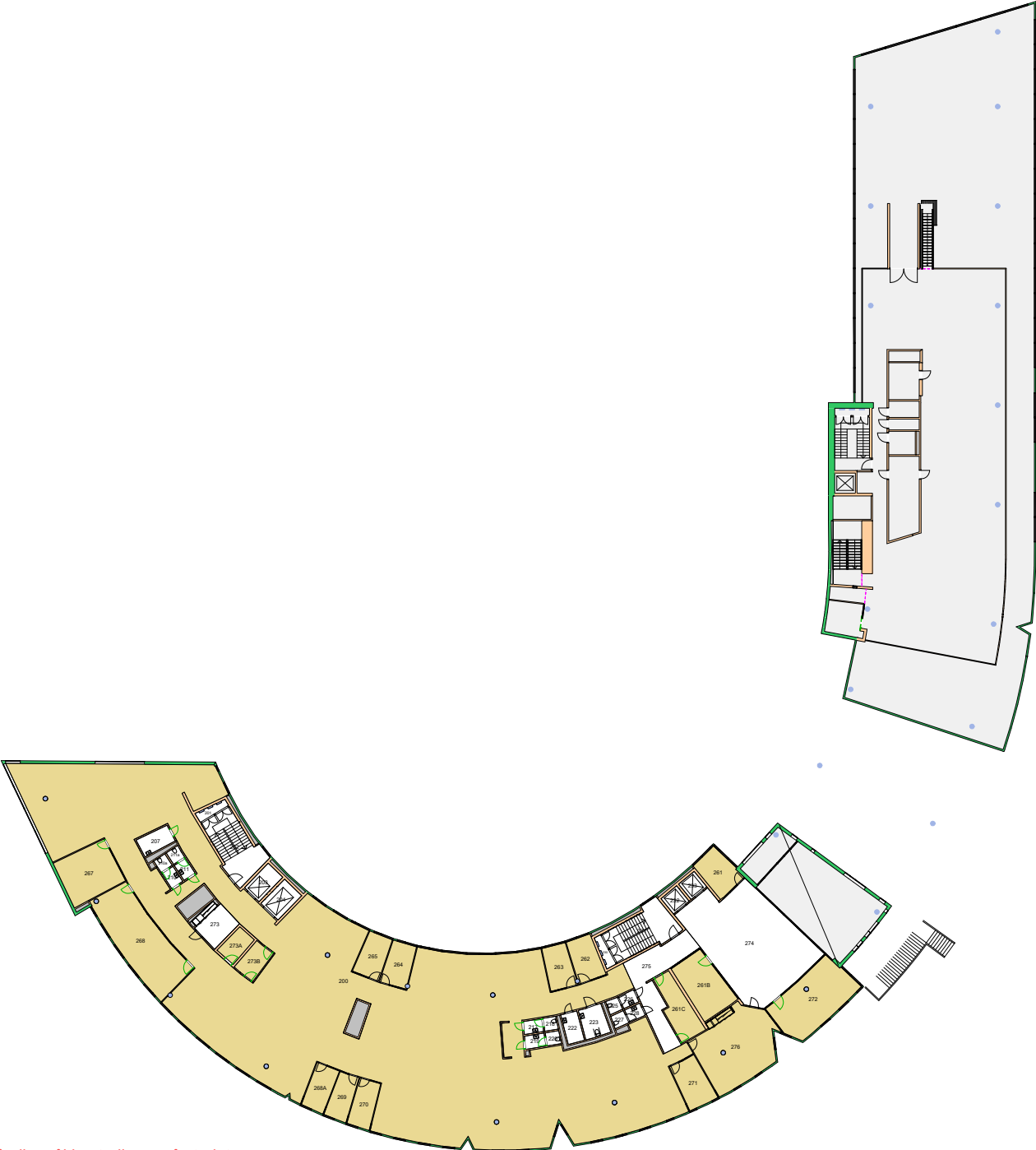

Forvaltningstegning
Ved ombygging el. må alle mål kontrolleres på stedet



UiO : Universitetet i Oslo
 Gaustad
 GA20
 Sogn Arena
 Etasje: 02
 Mål: 1:600 (A4 format)
 Dato: 14.12.22

13000500 Fakultetsadministrasjonen (248 m²)

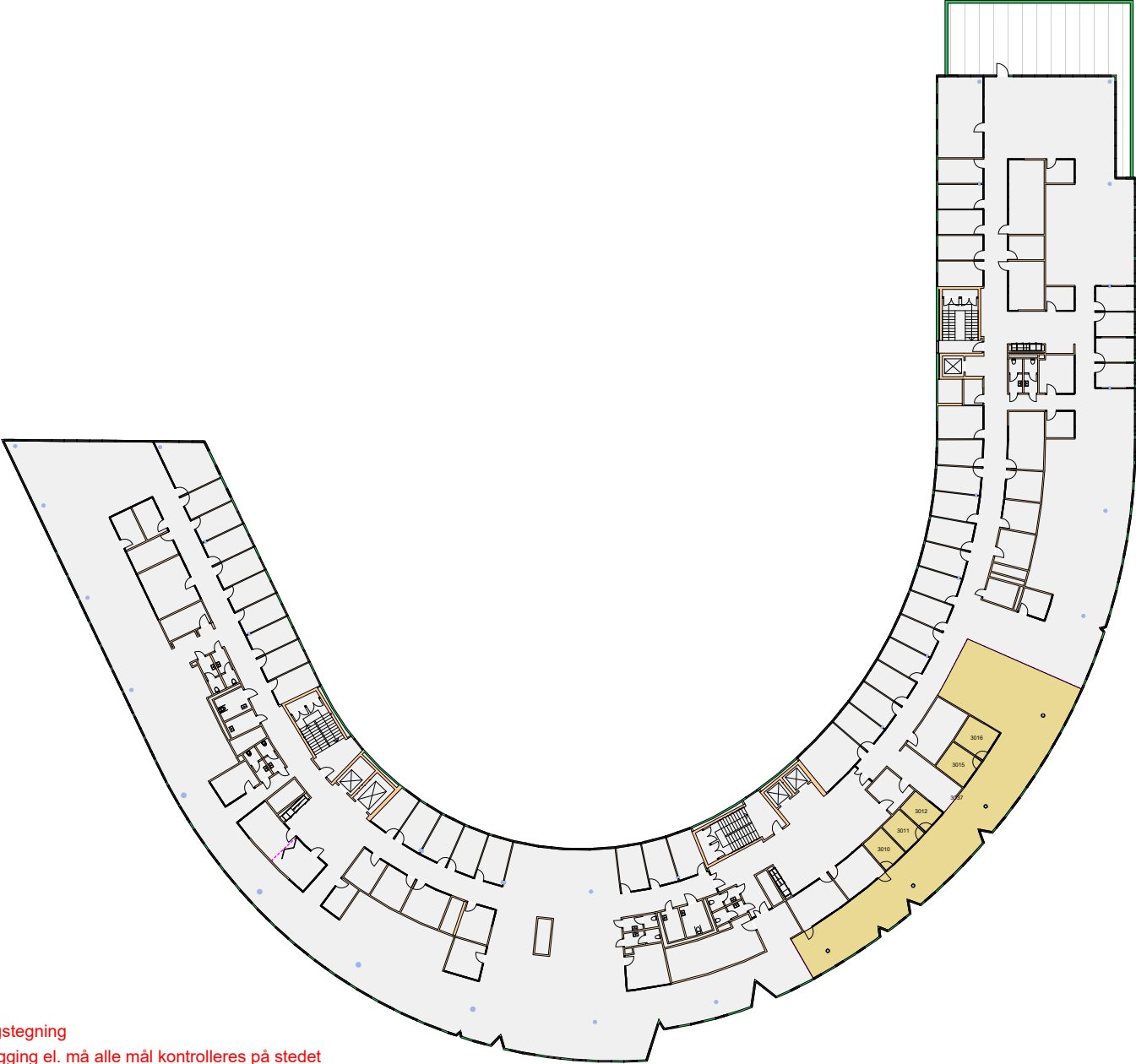

Forvaltningstegning
Ved ombygging el. må alle mål kontrolleres på stedet

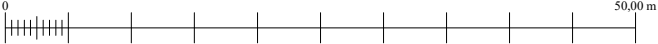

Space Manager Pythagoras AB

UiO : Universitetet i Oslo
Gaustad
GA20
Sogn Arena
Etasje: 03
Mål: 1:600 (A4 format)
Dato: 14.12.22

Brukerenhet

13000500 Fakultetsadministrasjonen (87 m²)

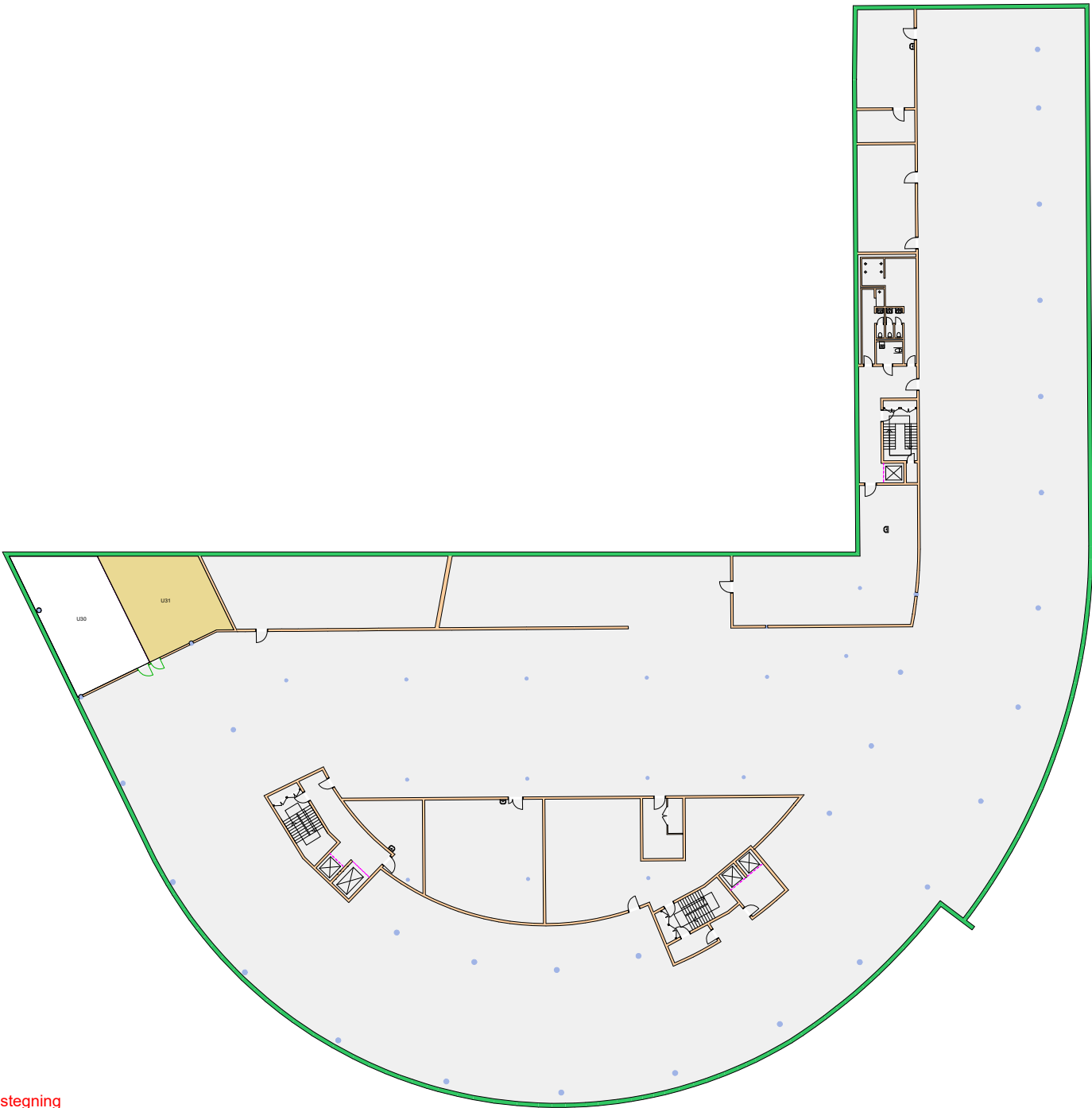

Forvaltningstegning
Ved ombygging el. må alle mål kontrolleres på stedet

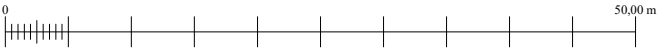

Space Manager Pythagoras AB

UiO : Universitetet i Oslo
Gaustad
GA20
Sogn Arena
Etasje: U1
Mål: 1:600 (A4 format)
Dato: 14.12.22

13050000 Institutt for medisinske basalfag
13051000 Avdeling for molekylærmedisin

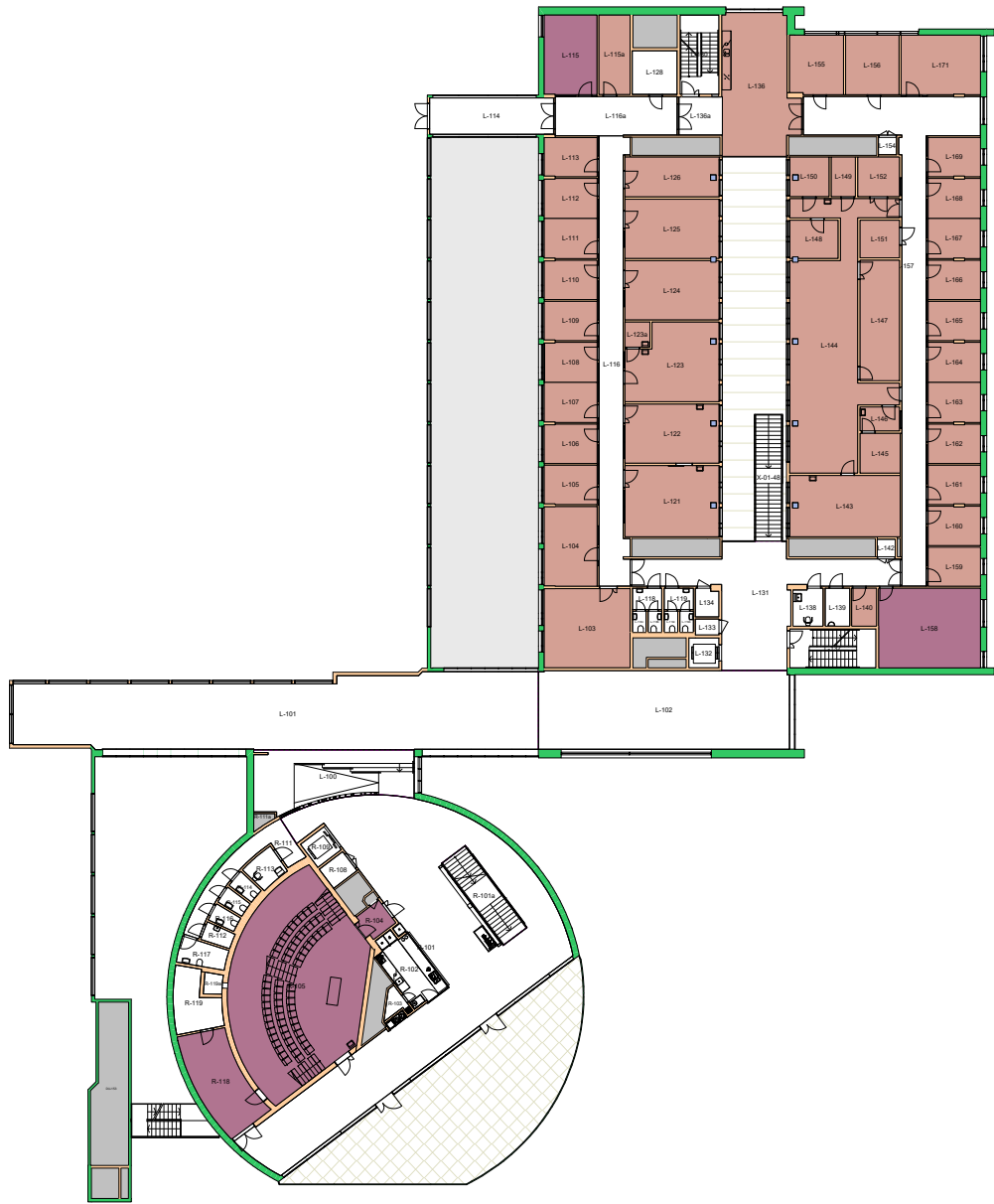

Forvaltningstegning
Ved ombygging el. må alle mål kontrolleres på stedet



UiO : Universitetet i Oslo
Gaustad
GA21
Domus Medica tilbygg
Etasje: 01
Mål: 1:550 (A4 format)
Dato: 14.12.22

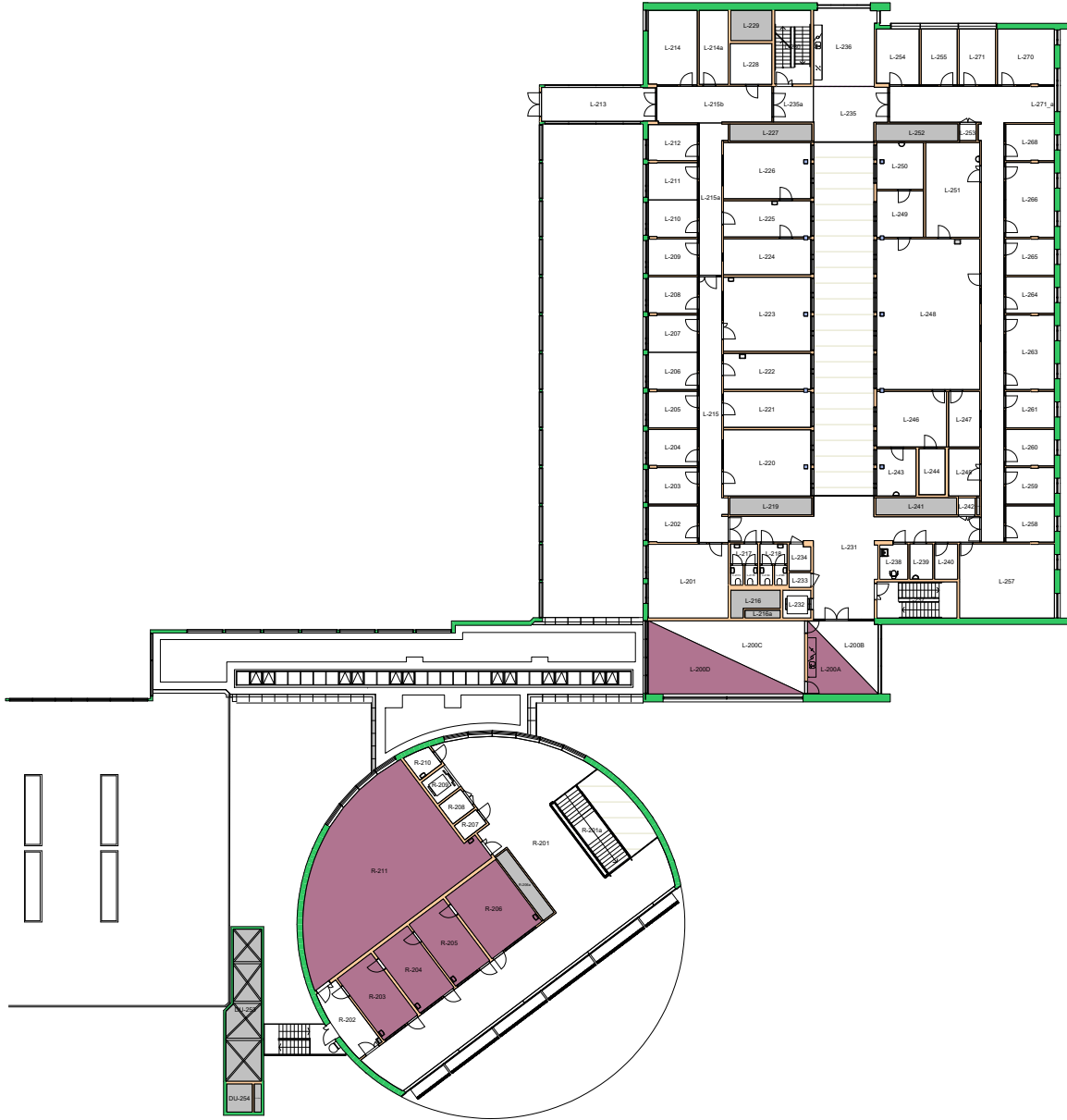

Forvaltningstegning
 Ved ombygging el. må alle mål kontrolleres på stedet



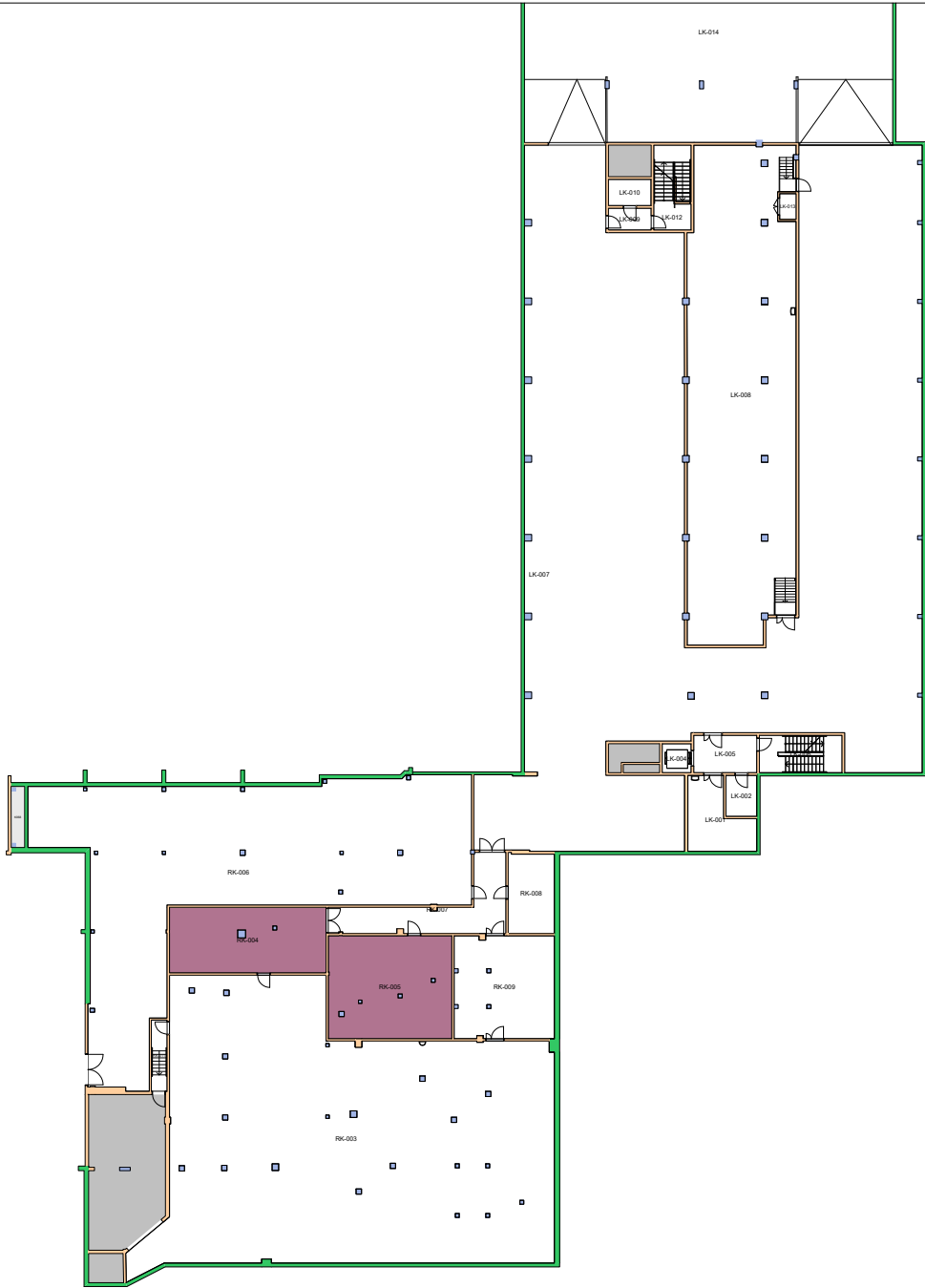

Forvaltningstegning
Ved ombygging el. må alle mål kontrolleres på stedet



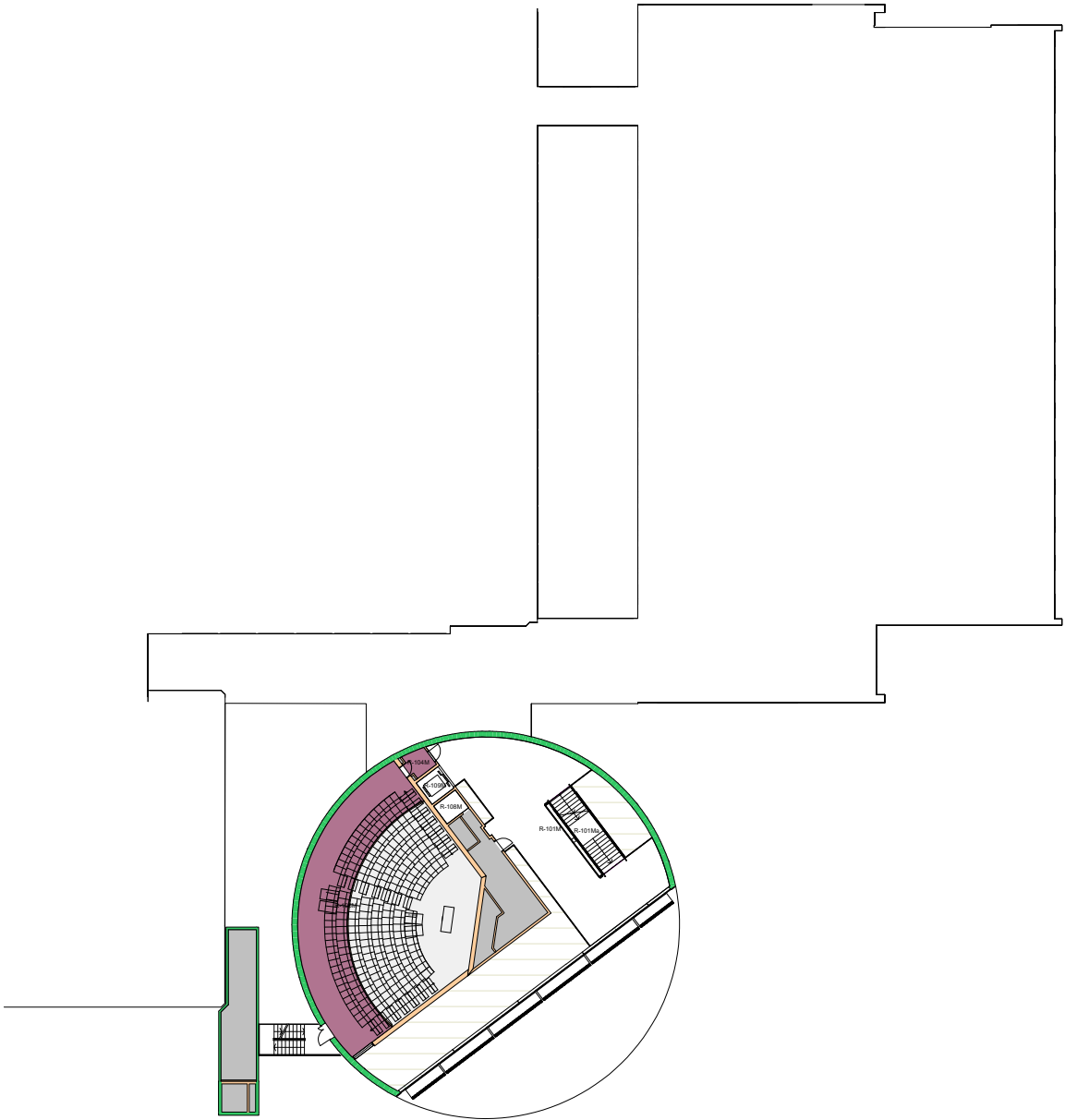

Forvaltningstegning
Ved ombygging el. må alle mål kontrolleres på stedet



Space Manager Pythagoras AB

UiO : **Universitetet i Oslo**
Gaustad
GA21
Domus Medica tilbygg
Etasje: M
Mål: 1:550 (A4 format)
Dato: 14.12.22

Brukerenhet

- 13050500 Avdeling for administrasjon og fagstøtte
- 13050540 Seksjon for komparativ medisin
- 13051000 Avdeling for molekylærmedisin



Forvaltningstegning
Ved ombygging el. må alle mål kontrolleres på stedet



Space Manager Pythagoras AB

UiO : Universitetet i Oslo
Gaustad
GA21
Domus Medica tilbygg
Etasje: UE
Mål: 1:550 (A4 format)
Dato: 14.12.22

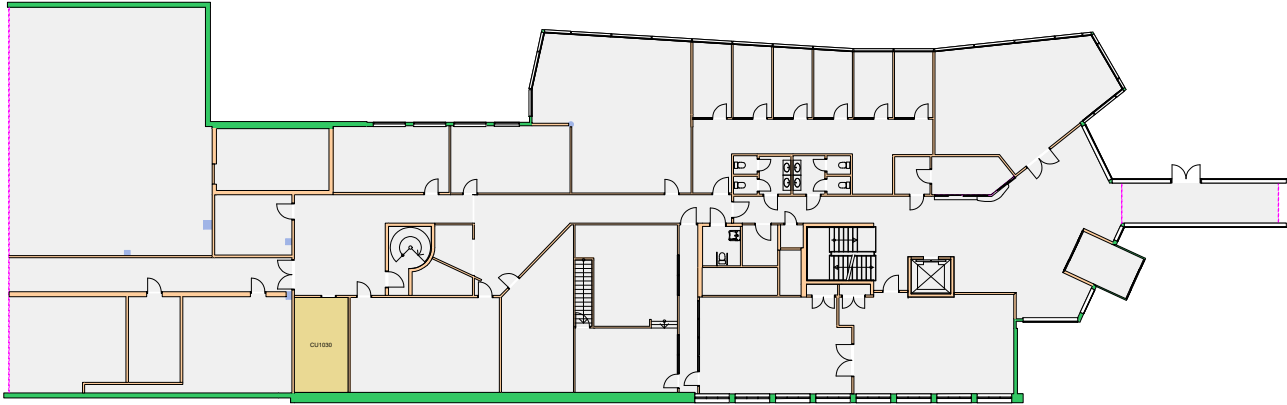

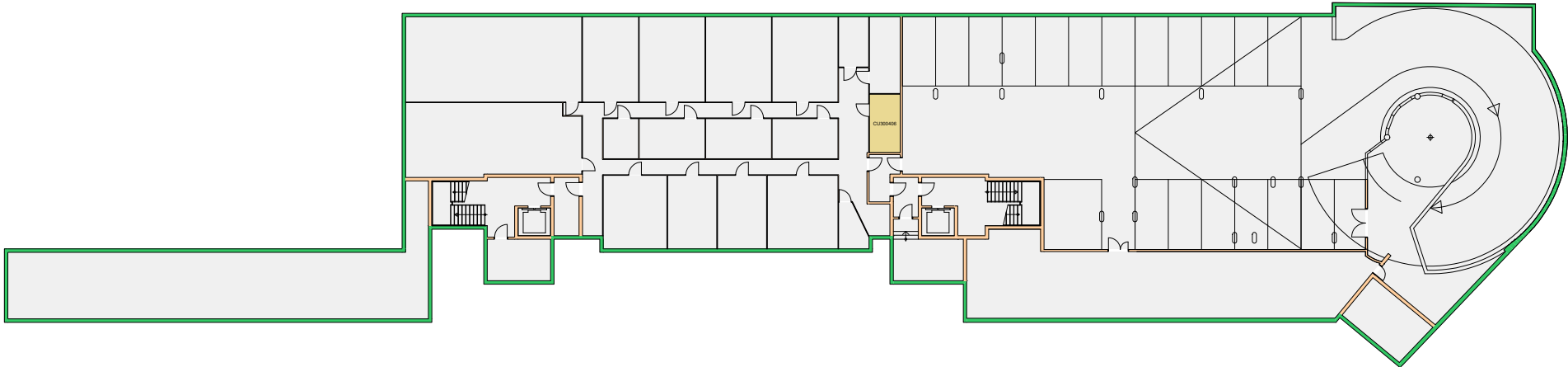

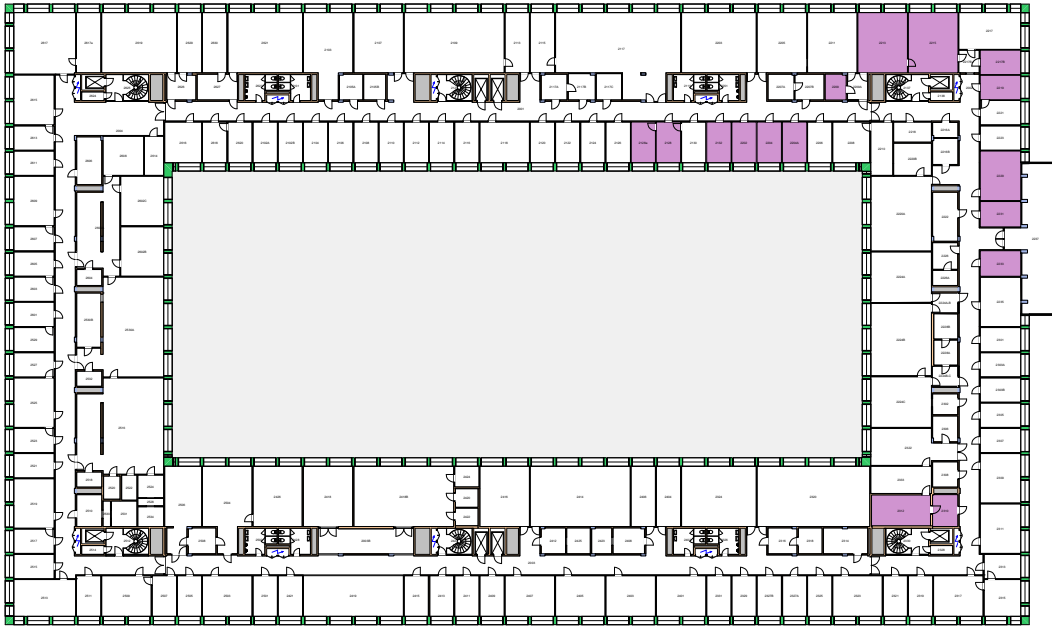

Forvaltningstegning
Ved ombygging el. må alle mål kontrolleres på stedet

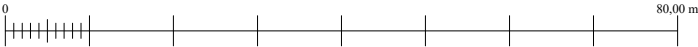

UiO : **Universitetet i Oslo**
Nedre Blindern
BL18
Kristine Bonnevis hus
Etasje: 02
Mål: 1:900 (A4 format)
Dato: 14.12.22