

Forvaltningstegning
 Ved ombygging el. må alle mål kontrolleres på stedet



- 500100 Fakultetsadministrasjonen
- 510000 Institutt for medisinske basalfag
- 510100 Administrasjonen, intern service
- 511200 Avdeling for molekylær medisin
- 511300 Avdeling for ernæringsvitenskap
- 511400 Avdeling for adferdsfag
- 511500 Avdeling for biostatistikk
- 512010 Senter for biohybridteknologi



Forvaltningstegning
 Ved ombygging el. må alle mål kontrolleres på stedet



Brukerenhet

- 500100 Fakultetsadministrasjonen
- 510000 Institutt for medisinske basalfag
- 510100 Administrasjonen, intern service
- 511200 Avdeling for molekylær medisin
- 511300 Avdeling for ernæringsvitenskap
- 511400 Avdeling for adferdsfag
- 511500 Avdeling for biostatistikk



Forvaltningstegning
Ved ombygging el. må alle mål kontrolleres på stedet



UiO • Universitetet i Oslo
Gaustad
GA01
Domus Medica
Etasje: 02
Mål: 1:650 (A4 format)
Dato: 11.05.20

511200 Avdeling for molekylær medisin
511300 Avdeling for ernæringsvitenskap

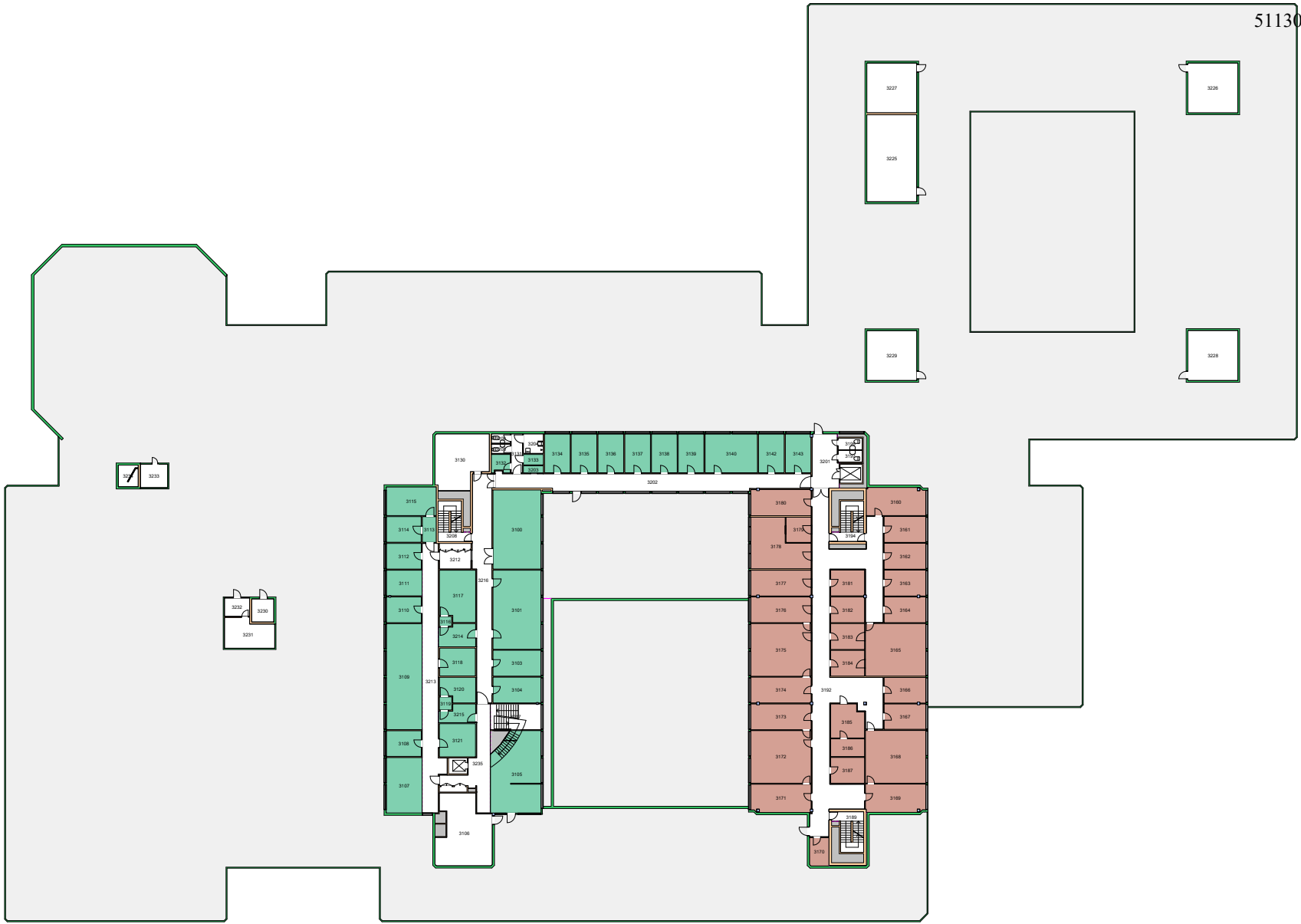

Forvaltningstegning
Ved ombygging el. må alle mål kontrolleres på stedet



UiO : Universitetet i Oslo
Gaustad
GA01
Domus Medica
Etasje: 03
Mål: 1:650 (A4 format)
Dato: 11.05.20

511300 Avdeling for ernæringsvitenskap 

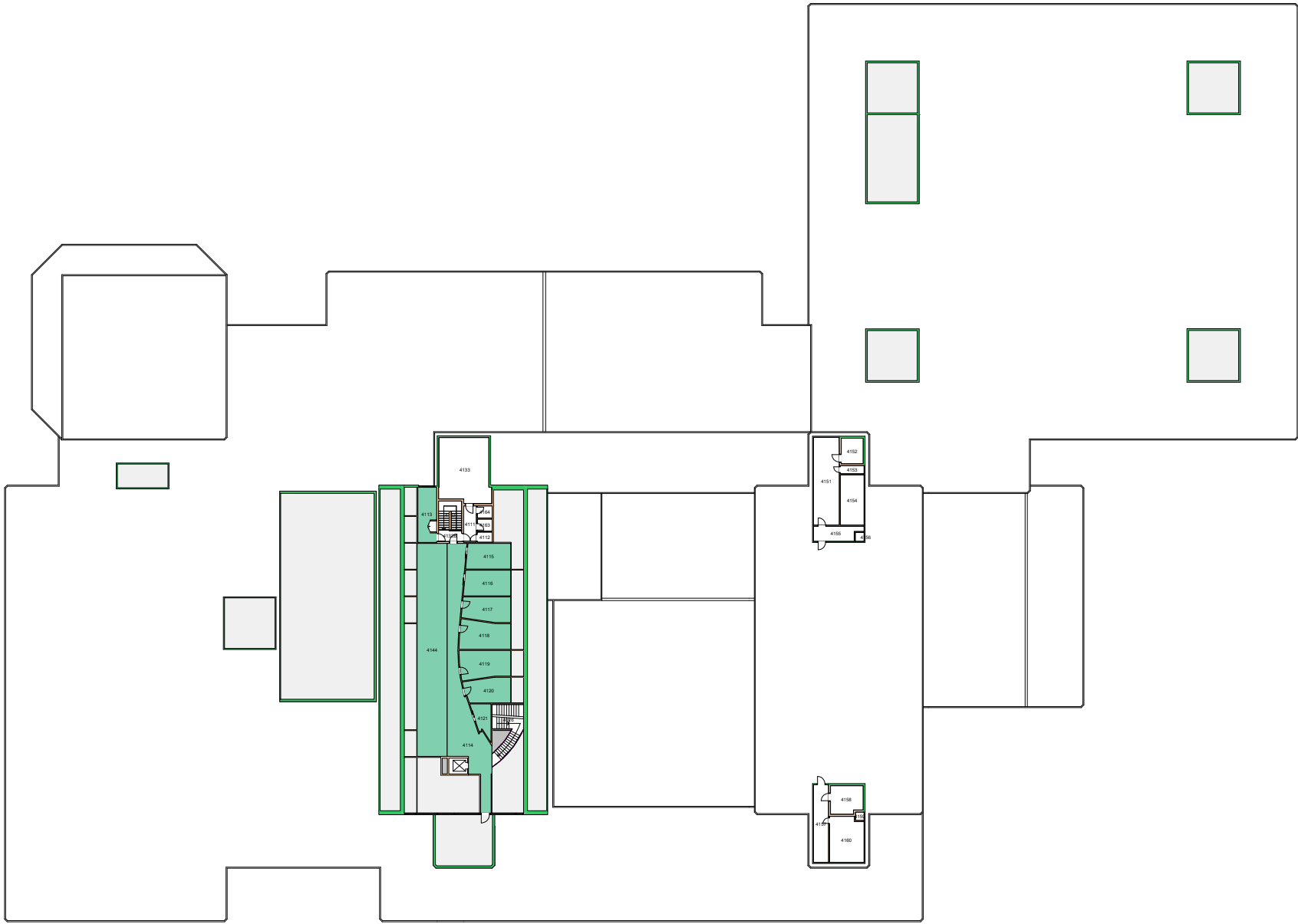

Forvaltningstegning
Ved ombygging el. må alle mål kontrolleres på stedet



UiO : **Universitetet i Oslo**
 Gaustad
 GA01
 Domus Medica
 Etasje: 04
 Mål: 1:650 (A4 format)
 Dato: 11.05.20

511200 Avdeling for molekylær medisin

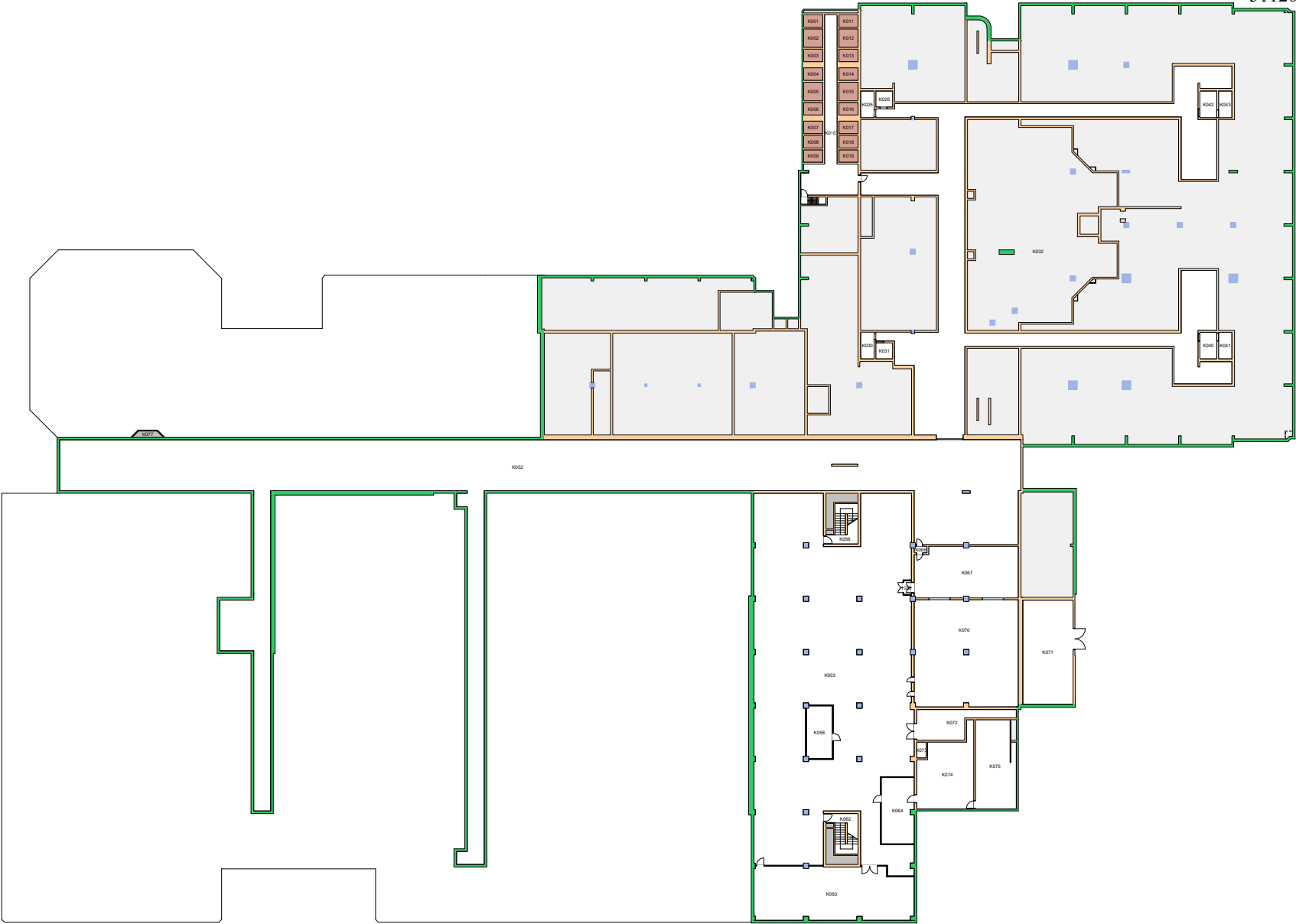

Forvaltningstegning
Ved ombygging el. må alle mål kontrolleres på stedet



Brukerenhet

- 500100 Fakultetsadministrasjonen
- 510000 Institutt for medisinske basalfag
- 510100 Administrasjonen, intern service
- 510105 Avdeling for komparativ
- 511200 Avdeling for molekylær medisin
- 511300 Avdeling for ernæringsvitenskap
- 511400 Avdeling for adferdsfag

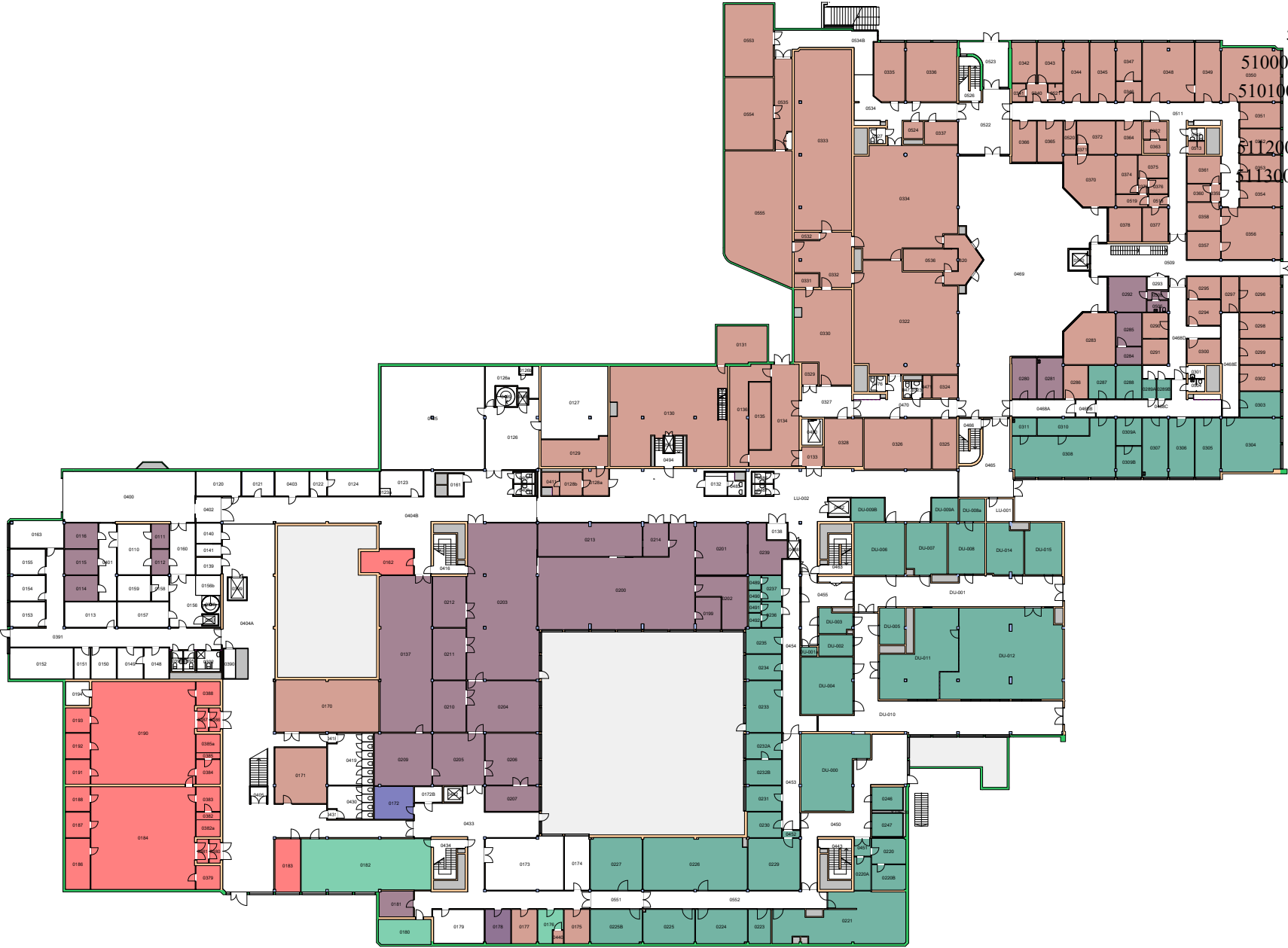

Forvaltningstegning
 Ved ombygging el. må alle mål kontrolleres på stedet





Forvaltningstegning
Ved ombygging el. må alle mål kontrolleres på stedet



Brukerenhet

- 520000 Institutt for helse og samfunn
- 520100 Fellesadministrasjon, Helsam
- 521100 Helseledelse og helseøkonomi

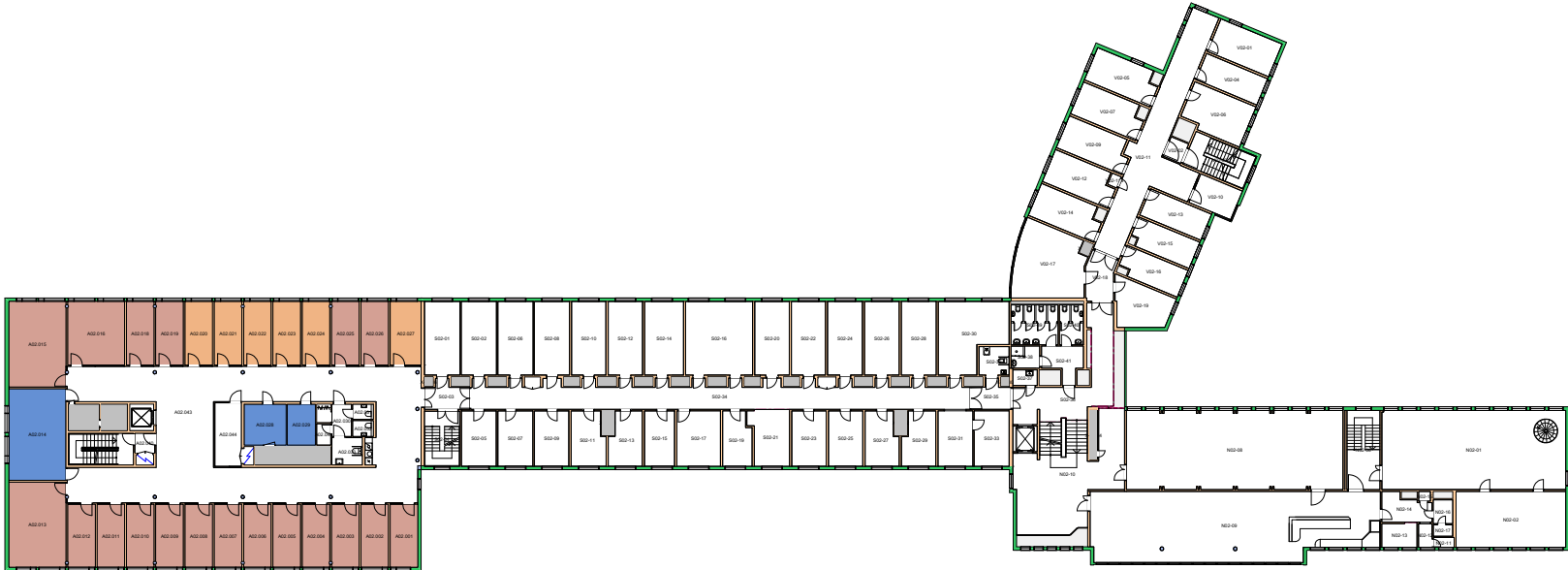

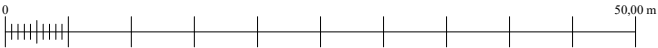

Forvaltningstegning
 Ved ombygging el. må alle mål kontrolleres på stedet



UiO : Universitetet i Oslo
 Gaustad
 GA09
 Harald Schjelderups hus
 Etasje: 02
 Mål: 1:600 (A4 format)
 Dato: 11.05.20

Brukerenhet

- 520000 Institutt for helse og samfunn 
- 520100 Fellesadministrasjon, Helsam 
- 521000 Avdeling for helsefag 

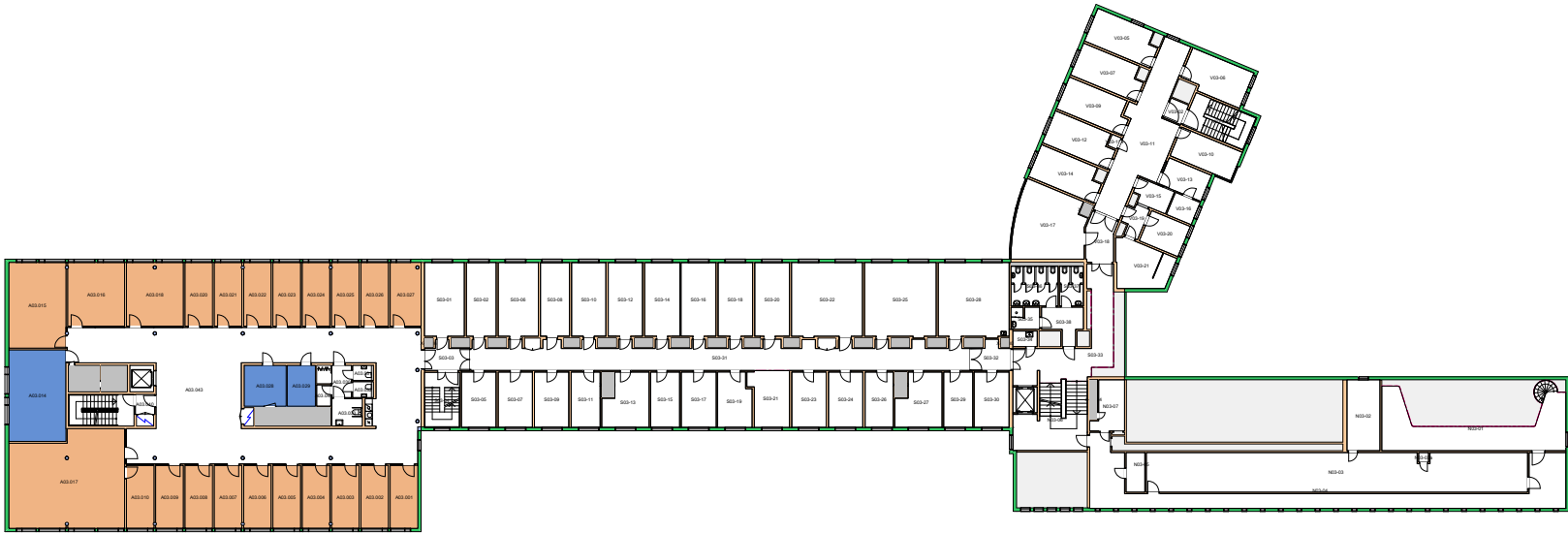

Forvaltningstegning
Ved ombygging el. må alle mål kontrolleres på stedet

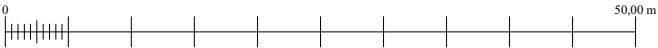

Space Manager Pythagoras AB Lisensen tilhører Universitetet i Oslo

UiO : **Universitetet i Oslo**
Gaustad
GA09
Harald Schjelderups hus
Etasje: 03
Mål: 1:600 (A4 format)
Dato: 11.05.20

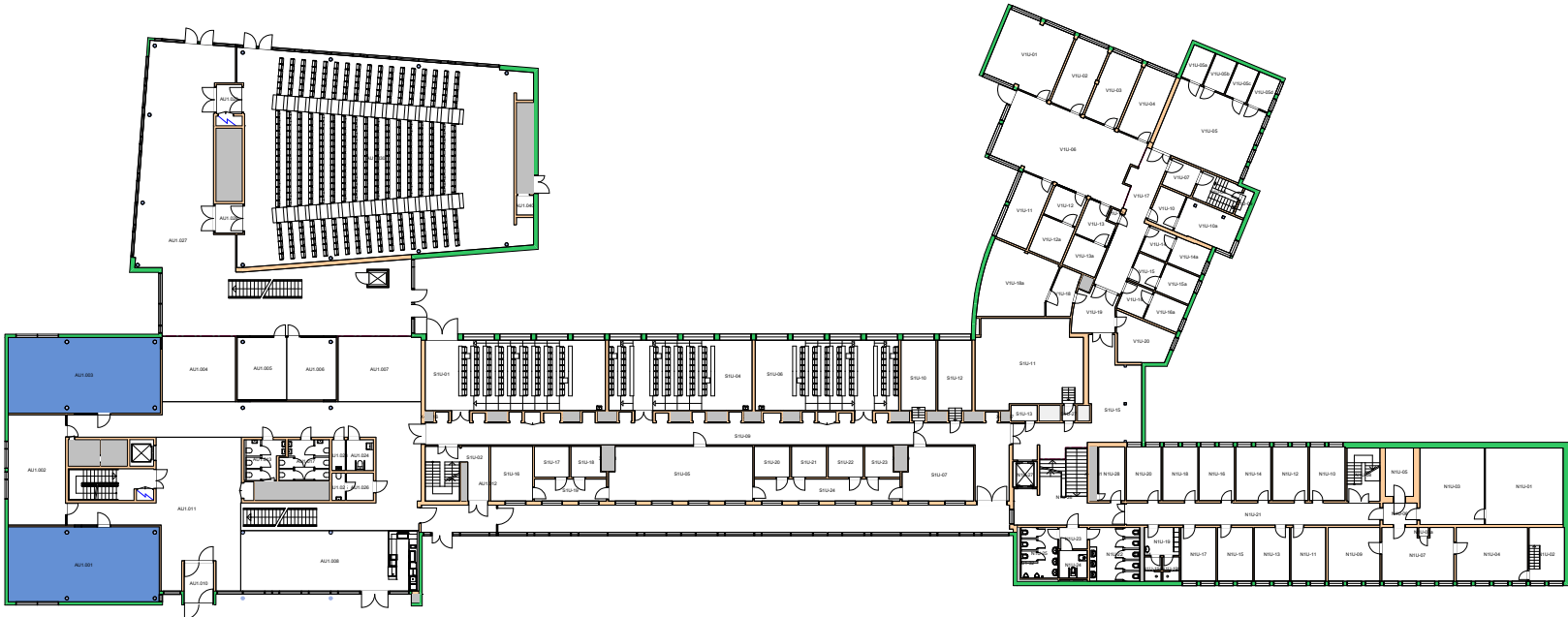

Forvaltningstegning
 Ved ombygging el. må alle mål kontrolleres på stedet

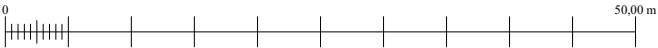

UiO : Universitetet i Oslo
 Gaustad
 Harald Schjelderups hus
 Etasje: U1
 Mål: 1:600 (A4 format)
 Dato: 11.05.20

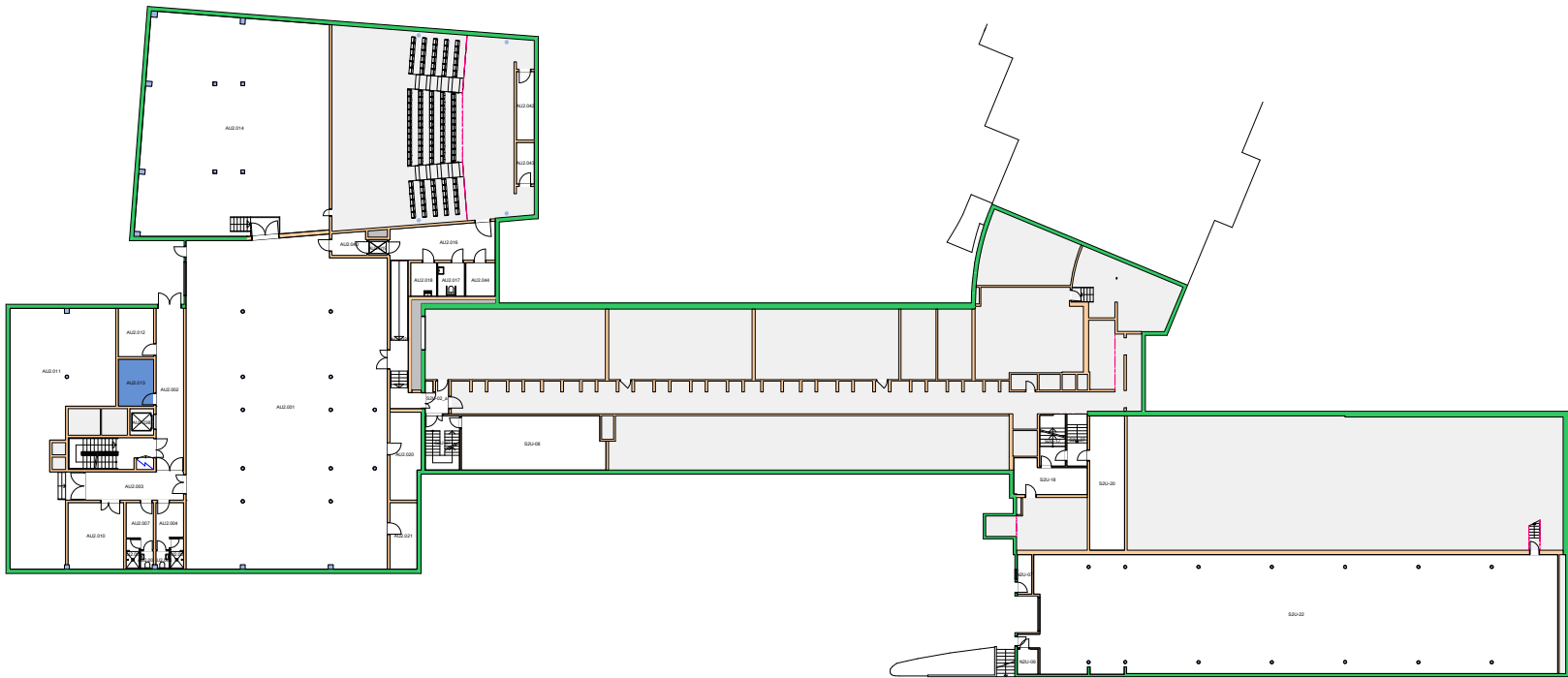

Forvaltningstegning
 Ved ombygging el. må alle mål kontrolleres på stedet

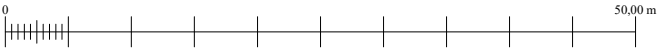

500110 Seksjon for medisinsk informatikk
570000 NCMM

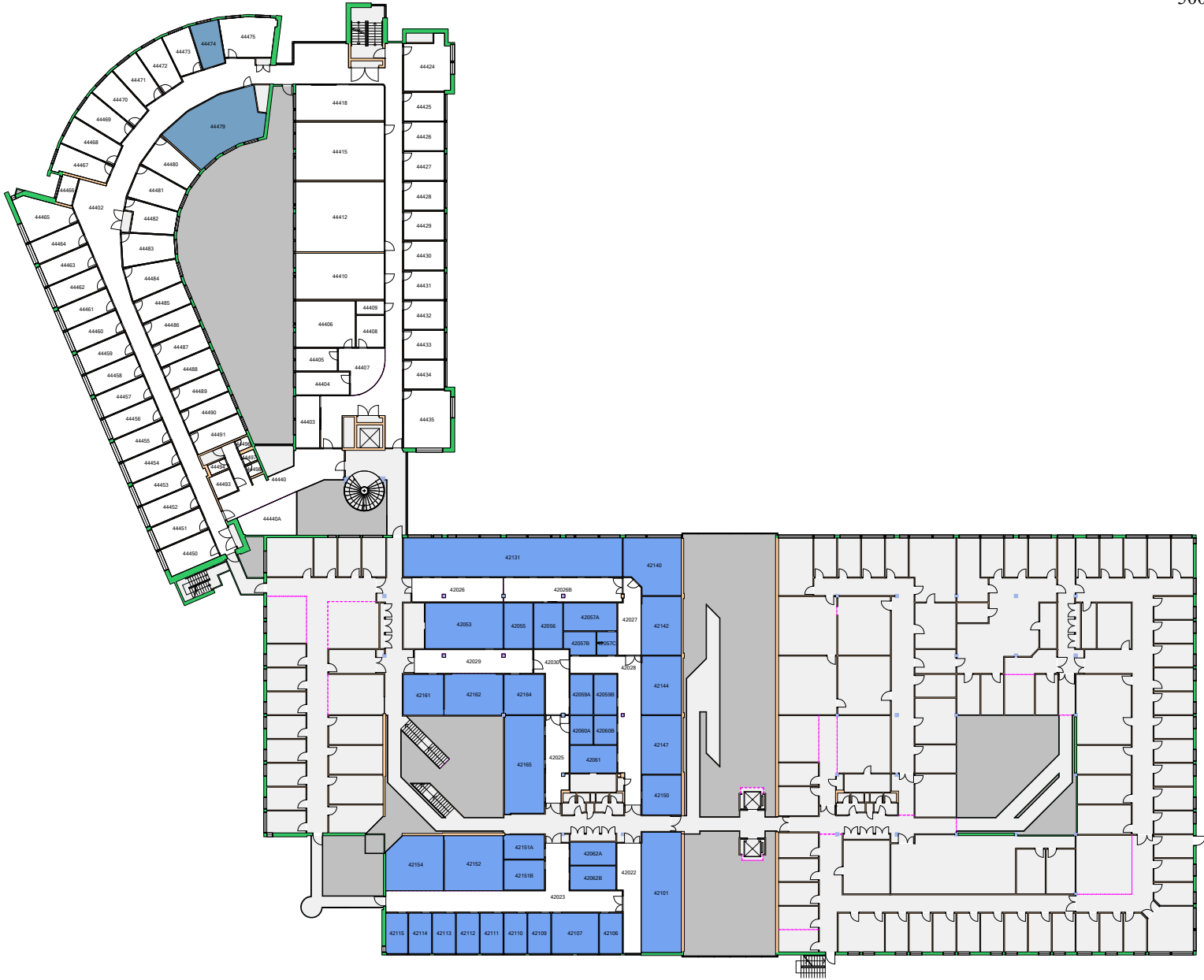

Forvaltningstegning
Ved ombygging el. må alle mål kontrolleres på stedet

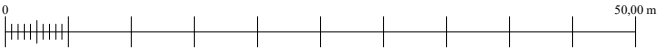

UiO : Universitetet i Oslo
Gaustad
GA11
Forskningsparken
Etasje: 02
Mål: 1:600 (A4 format)
Dato: 11.05.20

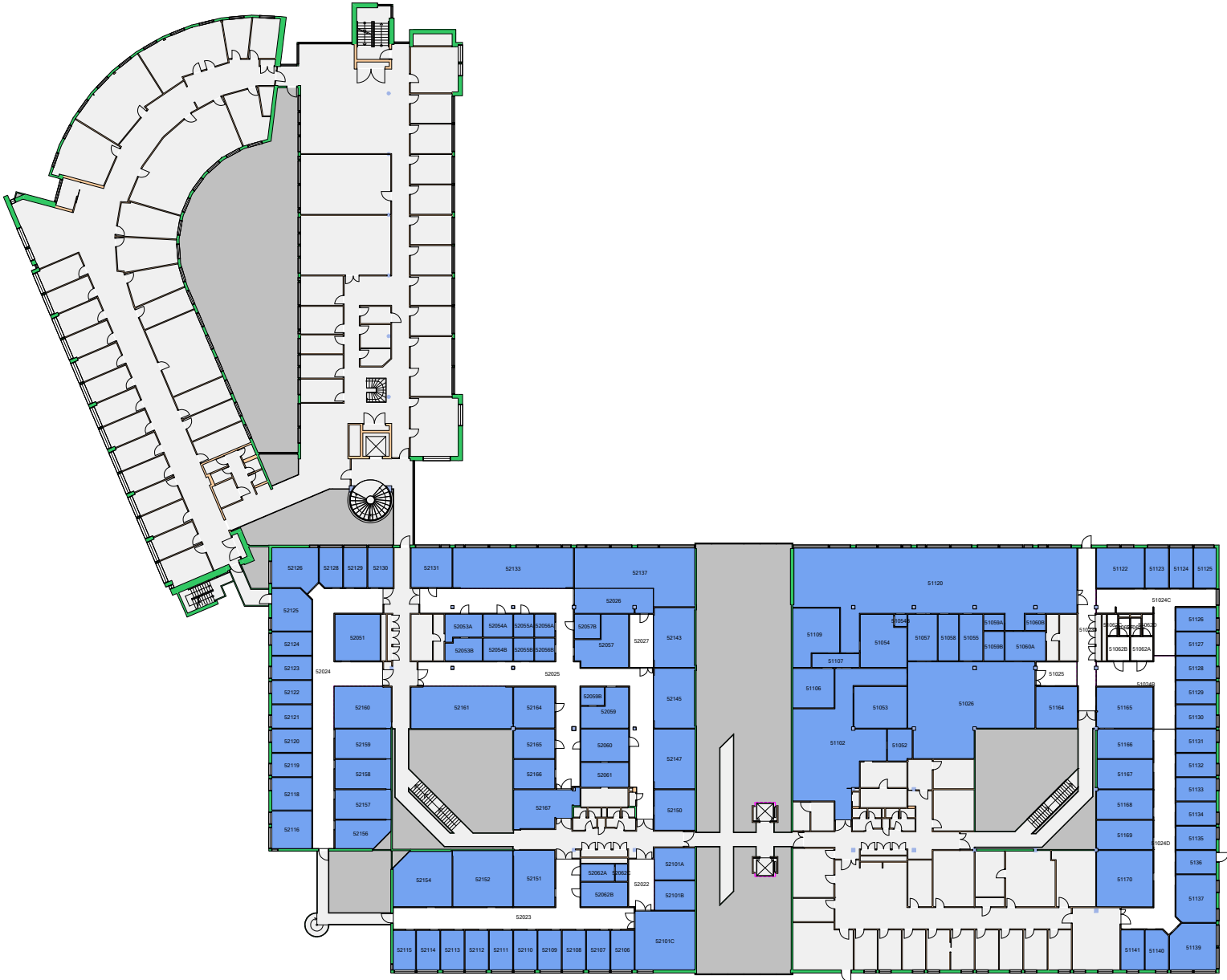

Forvaltningstegning
 Ved ombygging el. må alle mål kontrolleres på stedet

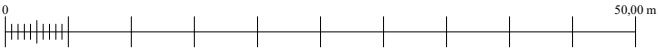

UiO : Universitetet i Oslo
 Gaustad
 GA11
 Forskningsparken
 Etasje: 03
 Mål: 1:600 (A4 format)
 Dato: 11.05.20

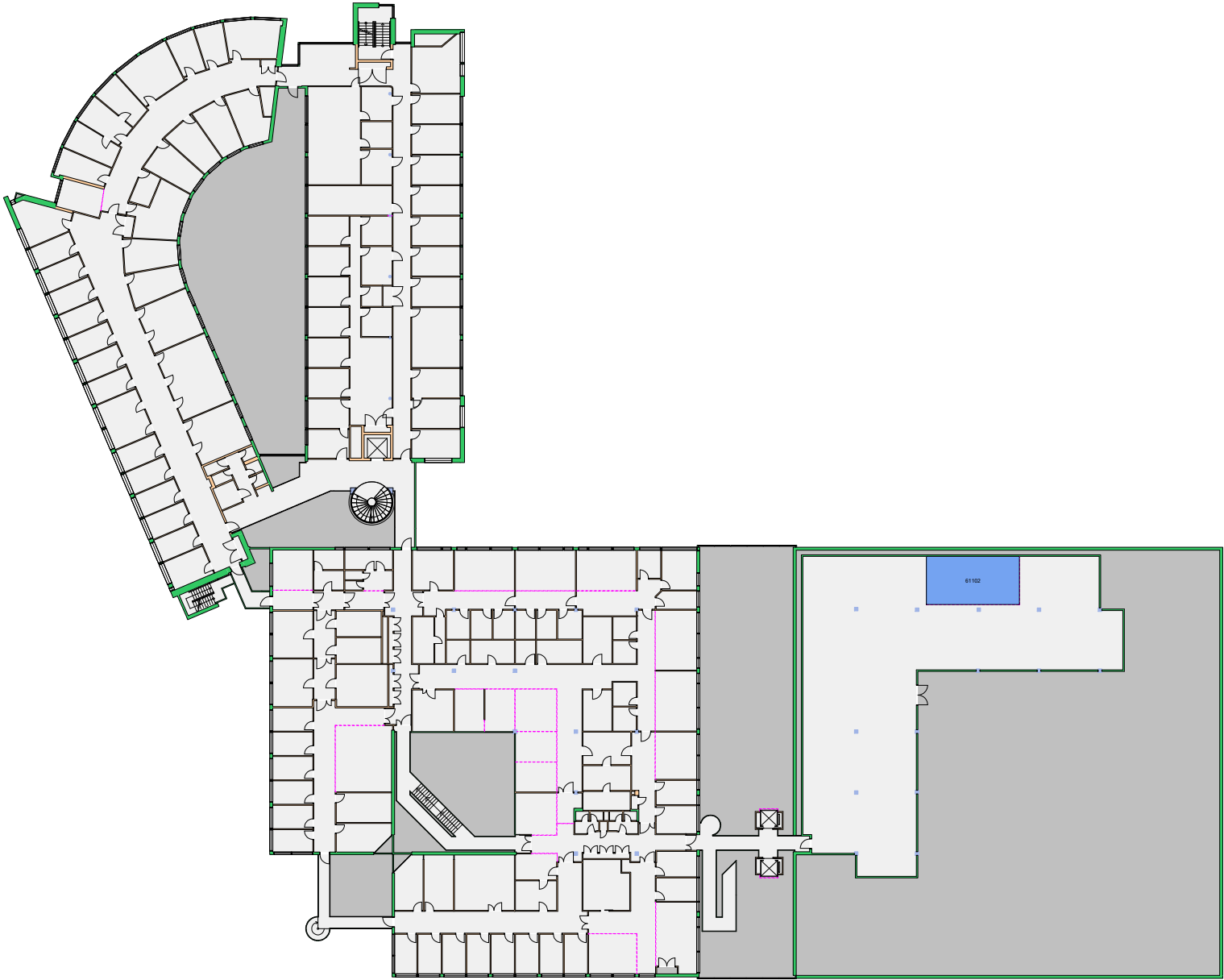

Forvaltningstegning
Ved ombygging el. må alle mål kontrolleres på stedet

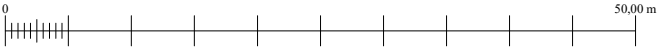

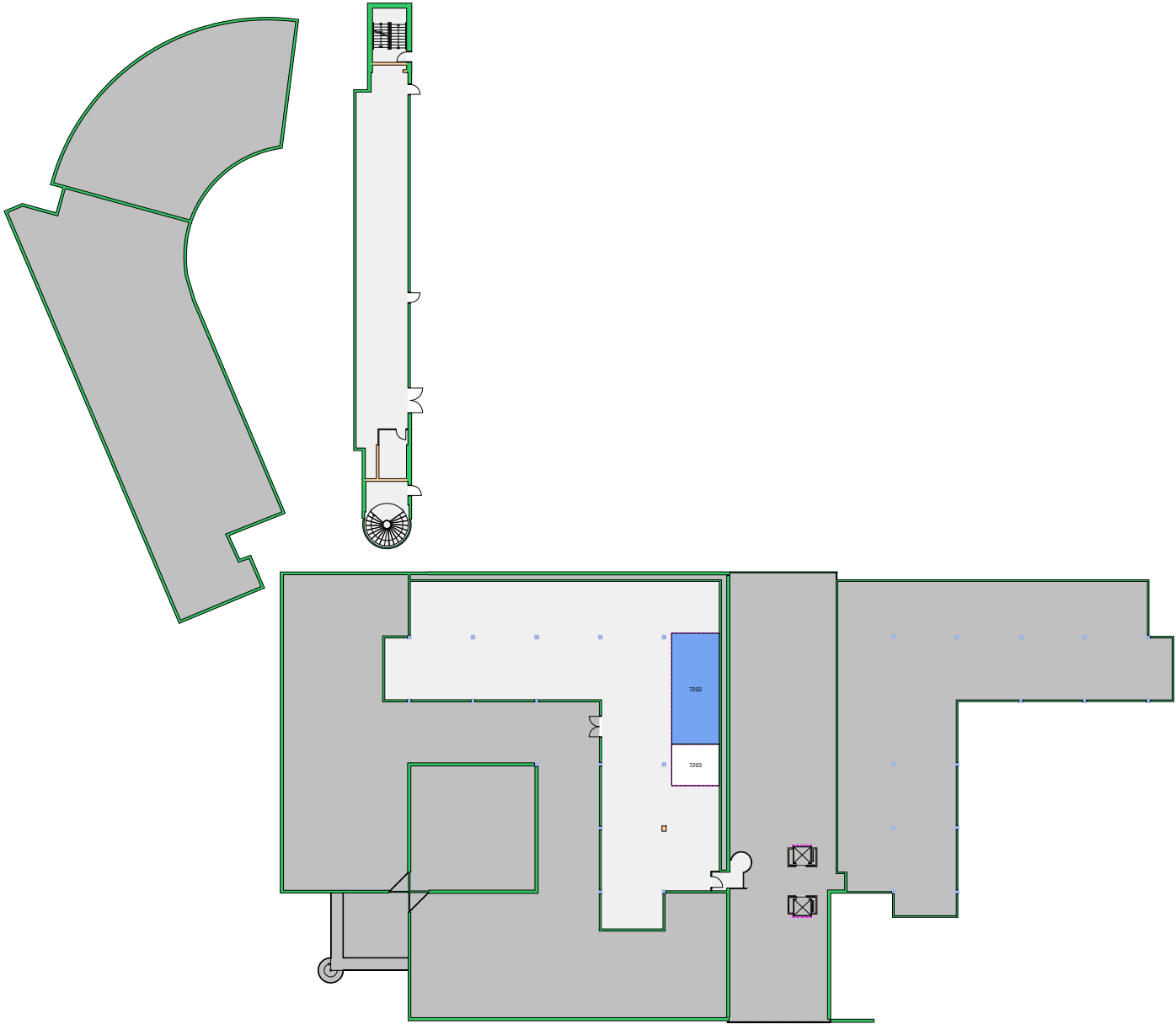

Forvaltningstegning
Ved ombygging el. må alle mål kontrolleres på stedet

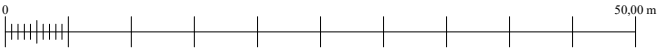

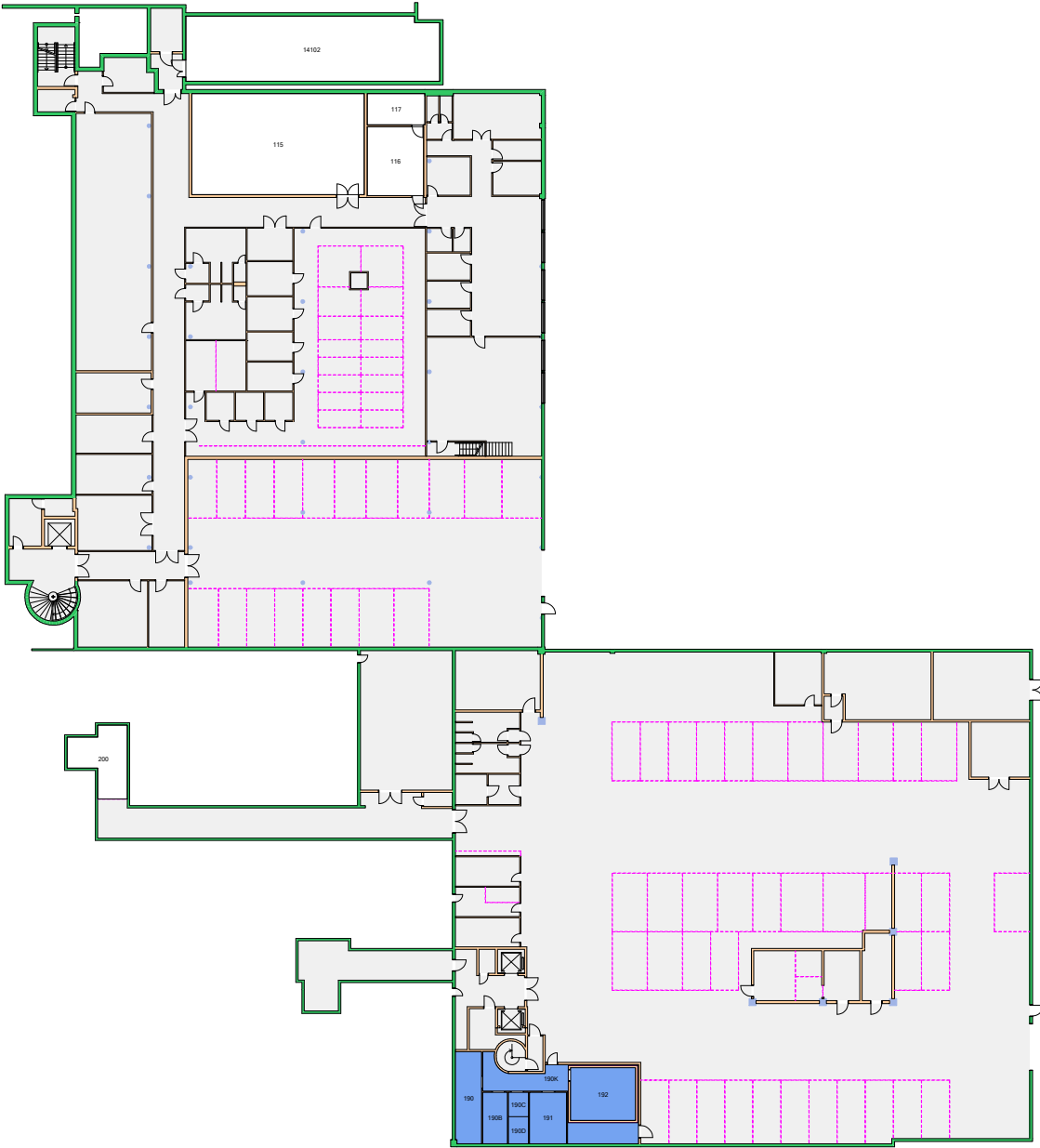

Forvaltningstegning
 Ved ombygging el. må alle mål kontrolleres på stedet

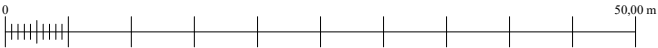

UiO : **Universitetet i Oslo**
 Gaustad
 GA11
 Forskningsparken
 Etasje: U1
 Mål: 1:600 (A4 format)
 Dato: 11.05.20

500100 Fakultetsadministrasjonen (38 m²)

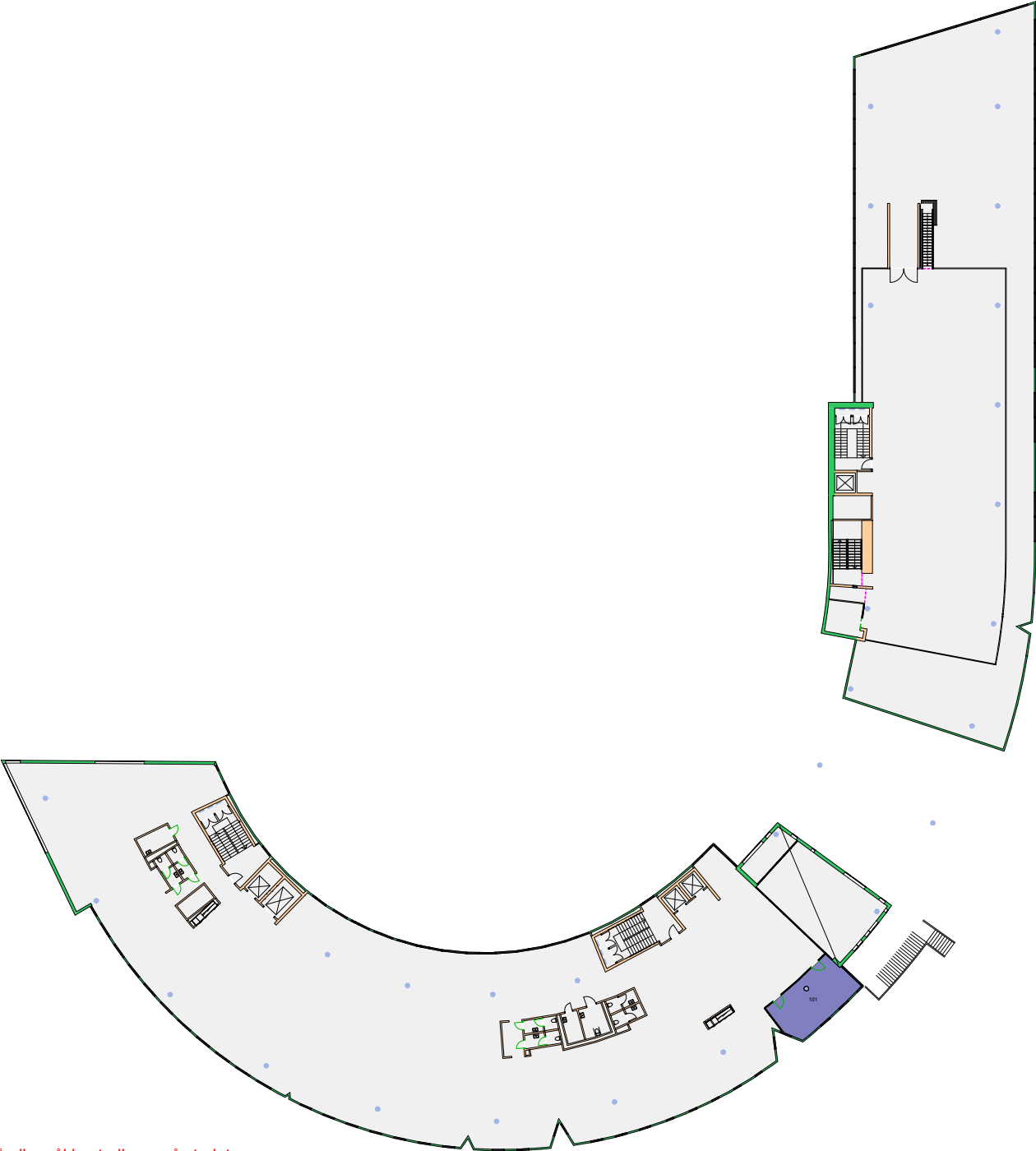

Forvaltningstegning
Ved ombygging el. må alle mål kontrolleres på stedet

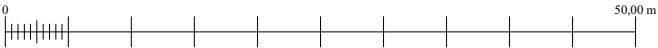

500100 Fakultetsadministrasjonen (1162 m²)

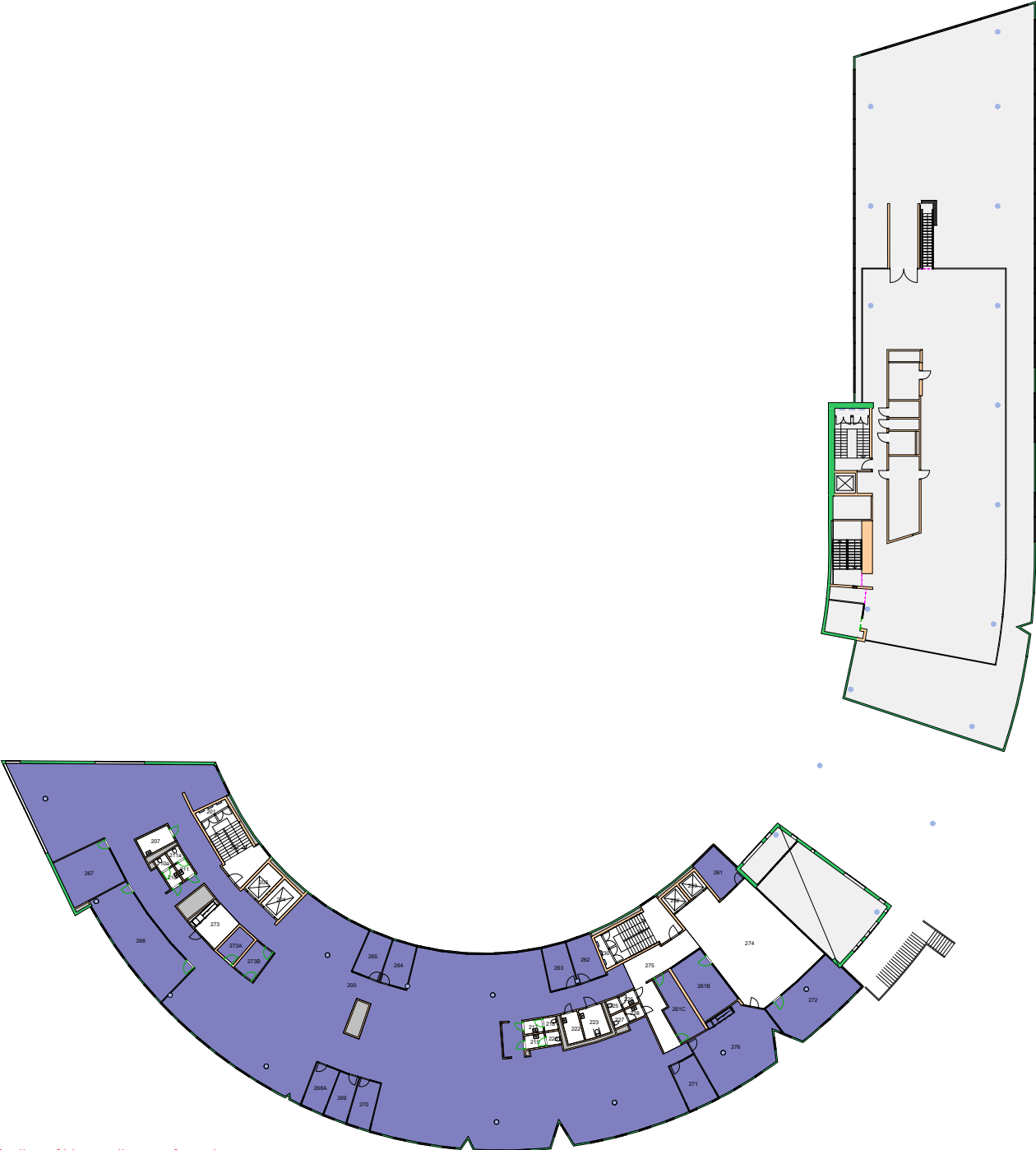

Forvaltningstegning
Ved ombygging el. må alle mål kontrolleres på stedet

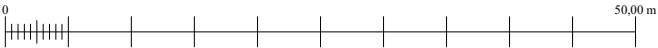

UiO : **Universitetet i Oslo**
 Gaustad
 GA20
 Sogn Arena
 Etasje: 02
 Mål: 1:600 (A4 format)
 Dato: 11.05.20

500100 Fakultetsadministrasjonen (248 m²)

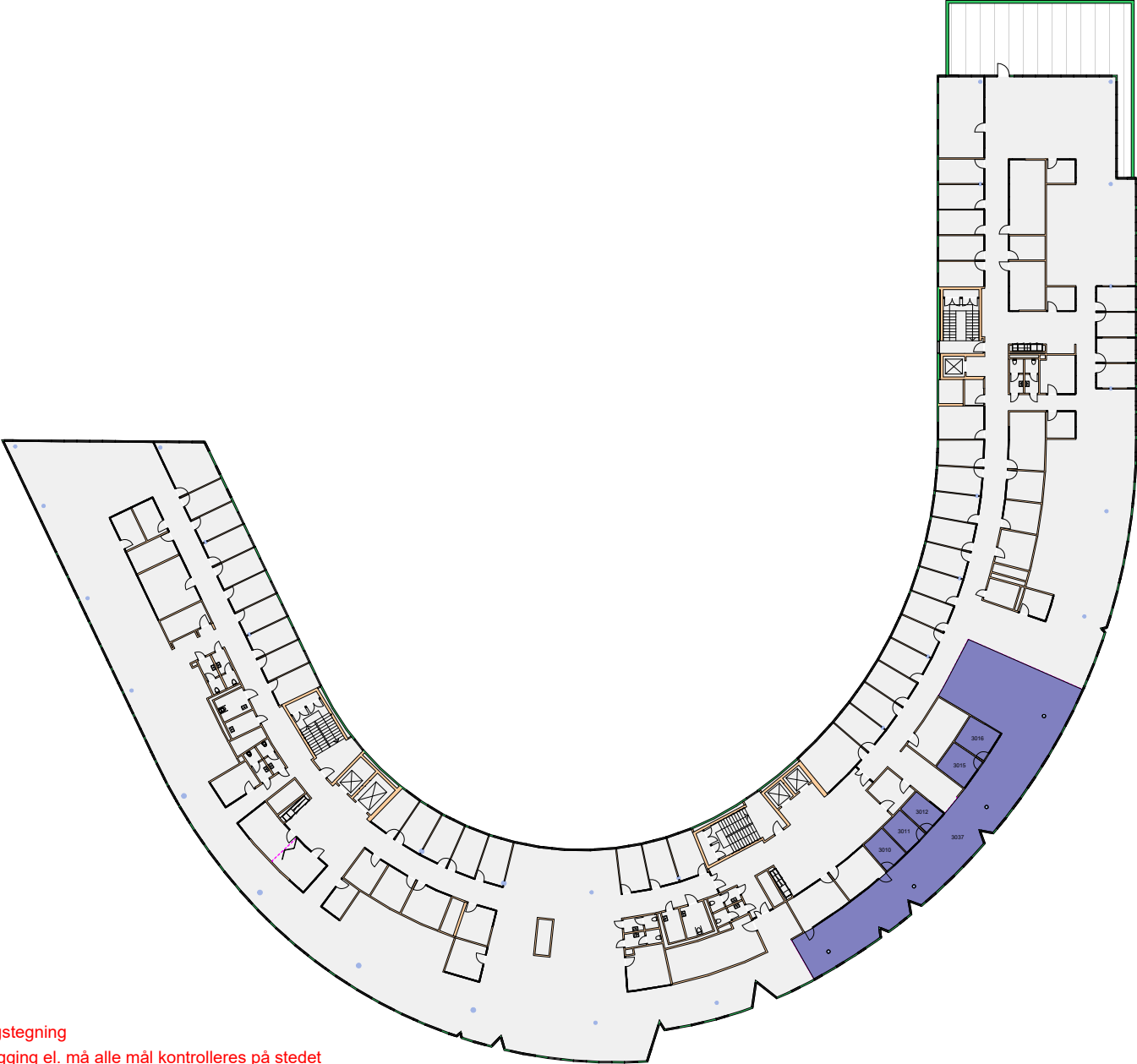

Forvaltningstegning
Ved ombygging el. må alle mål kontrolleres på stedet

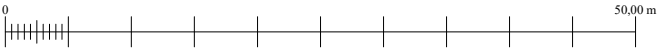

Space Manager Pythagoras AB Lisensen tilhører Universitetet i Oslo

UiO : **Universitetet i Oslo**
Gaustad
GA20
Sogn Arena
Etasje: 03
Mål: 1:600 (A4 format)
Dato: 11.05.20

500100 Fakultetsadministrasjonen (87 m²)

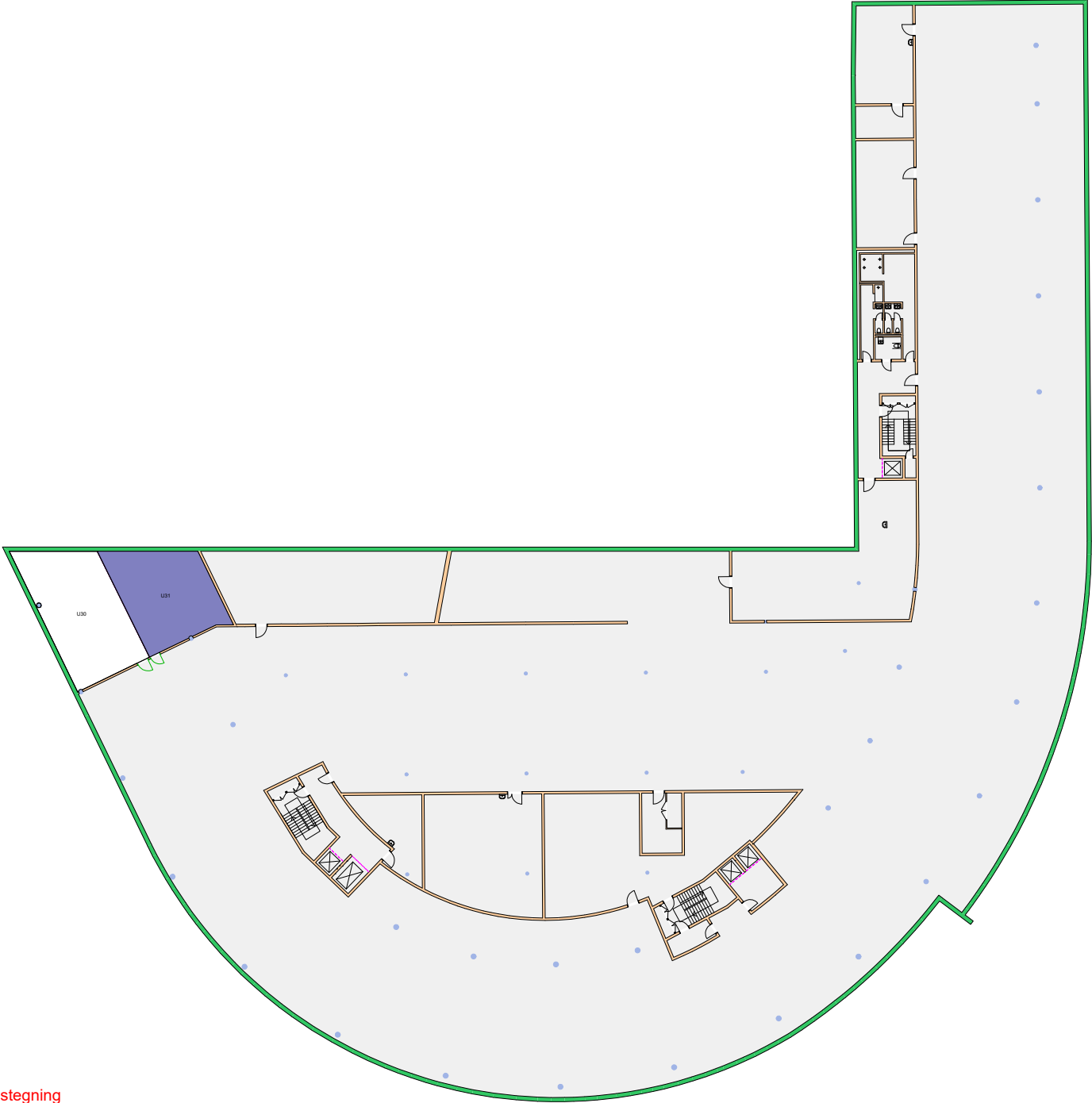

Forvaltningstegning
Ved ombygging el. må alle mål kontrolleres på stedet

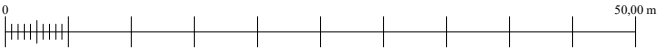

Brukerenhet

510000 Institutt for medisinske basalfag ■
511200 Avdeling for molekylær medisin ■

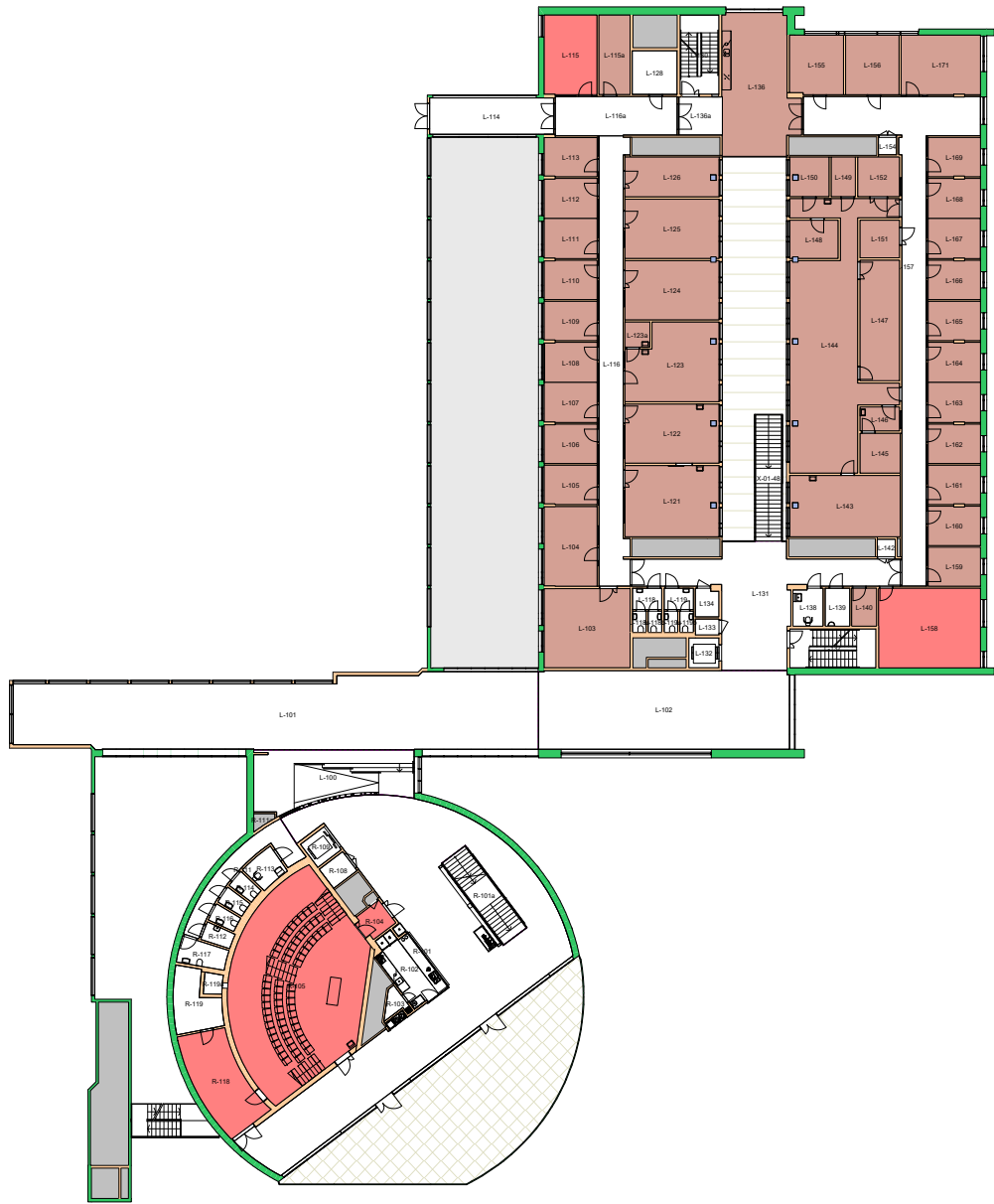

Forvaltningstegning
Ved ombygging el. må alle mål kontrolleres på stedet



UiO : **Universitetet i Oslo**
Gaustad
GA21
Domus Medica Tilbygg
Etasje: 01
Mål: 1:550 (A4 format)
Dato: 11.05.20



Forvaltningstegning
 Ved ombygging el. må alle mål kontrolleres på stedet



UiO : Universitetet i Oslo
 Gaustad
 GA21
 Domus Medica Tilbygg
 Etasje: 02
 Mål: 1:550 (A4 format)
 Dato: 11.05.20

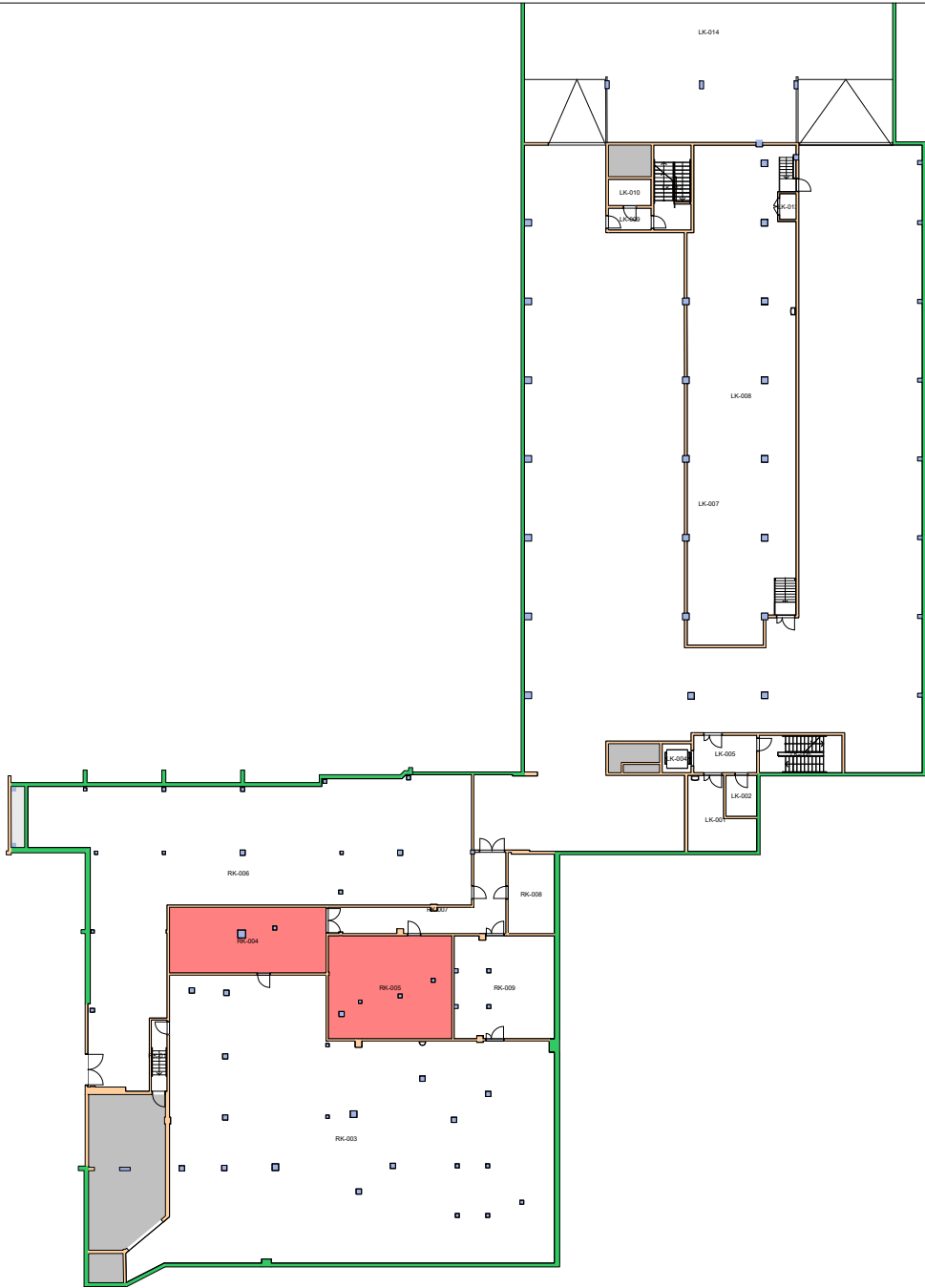

Forvaltningstegning
Ved ombygging el. må alle mål kontrolleres på stedet



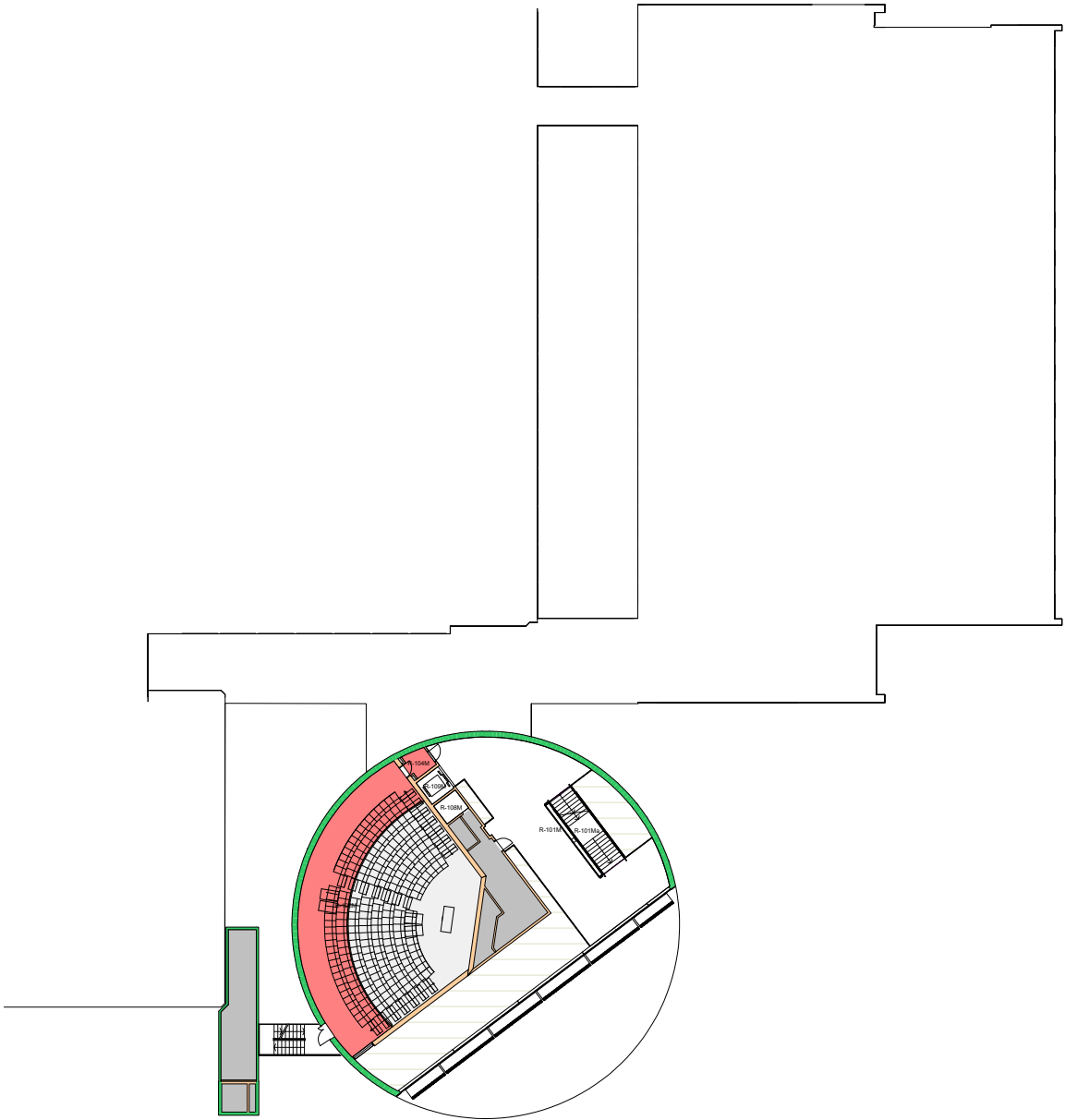

Forvaltningstegning
 Ved ombygging el. må alle mål kontrolleres på stedet



Brukerenhet

- 510100 Administrasjonen, intern service
- 510105 Avdeling for komparativ
- 511200 Avdeling for molekylær medisin



Forvaltningstegning
 Ved ombygging el. må alle mål kontrolleres på stedet



UiO : Universitetet i Oslo
 Gaustad
 GA21
 Domus Medica Tilbygg
 Etasje: UE
 Mål: 1:550 (A4 format)
 Dato: 11.05.20

Brukerenhet

520000 Institutt for helse og samfunn ■
520010 Helsam, Felles faglig aktivitet ■

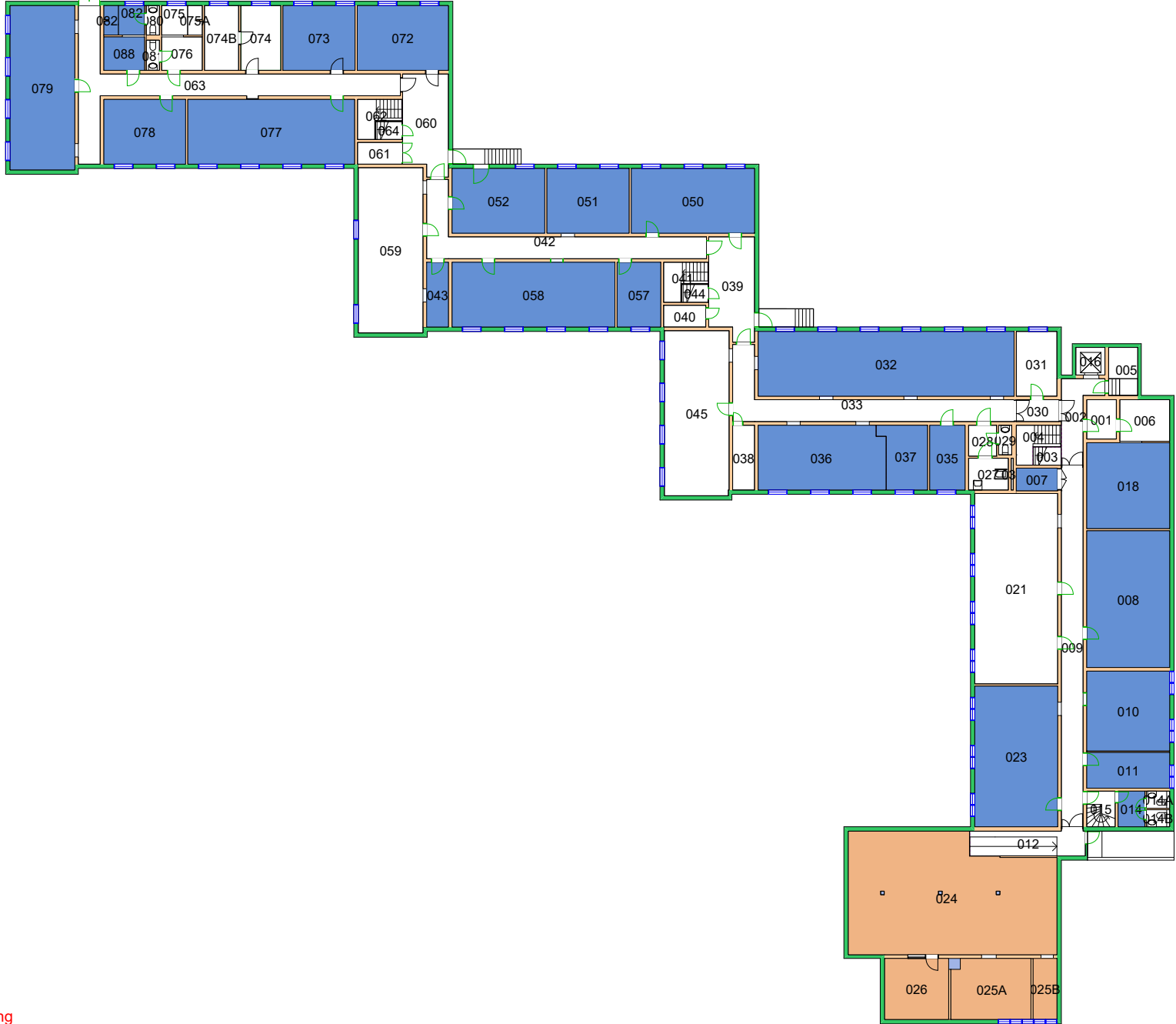

Forvaltningstegning
Ved ombygging el. må alle mål kontrolleres på stedet



Space Manager Pythagoras AB Lisensen tilhører Universitetet i Oslo

UiO : Universitetet i Oslo
Geitmyra
GV05
Frederik Holsts hus
Etasje: 00
Mål: 1:400 (A4 format)
Dato: 11.05.20

Brukerenhet



- 520000 Institutt for helse og samfunn ■
- 520100 Fellesadministrasjon, Helsam ■
- 521300 Senter for medisinsk etikk ■
- 521400 Avd for samfunnsmedisin og global helse ■
- 521500 Avdeling for almenntmedisin ■

Forvaltningstegning
 Ved ombygging el. må alle mål kontrolleres på stedet



UiO : Universitetet i Oslo
 Geitmyra
 GV05
 Frederik Holsts hus
 Etasje: 01
 Mål: 1:400 (A4 format)
 Dato: 11.05.20

Brukerenhet

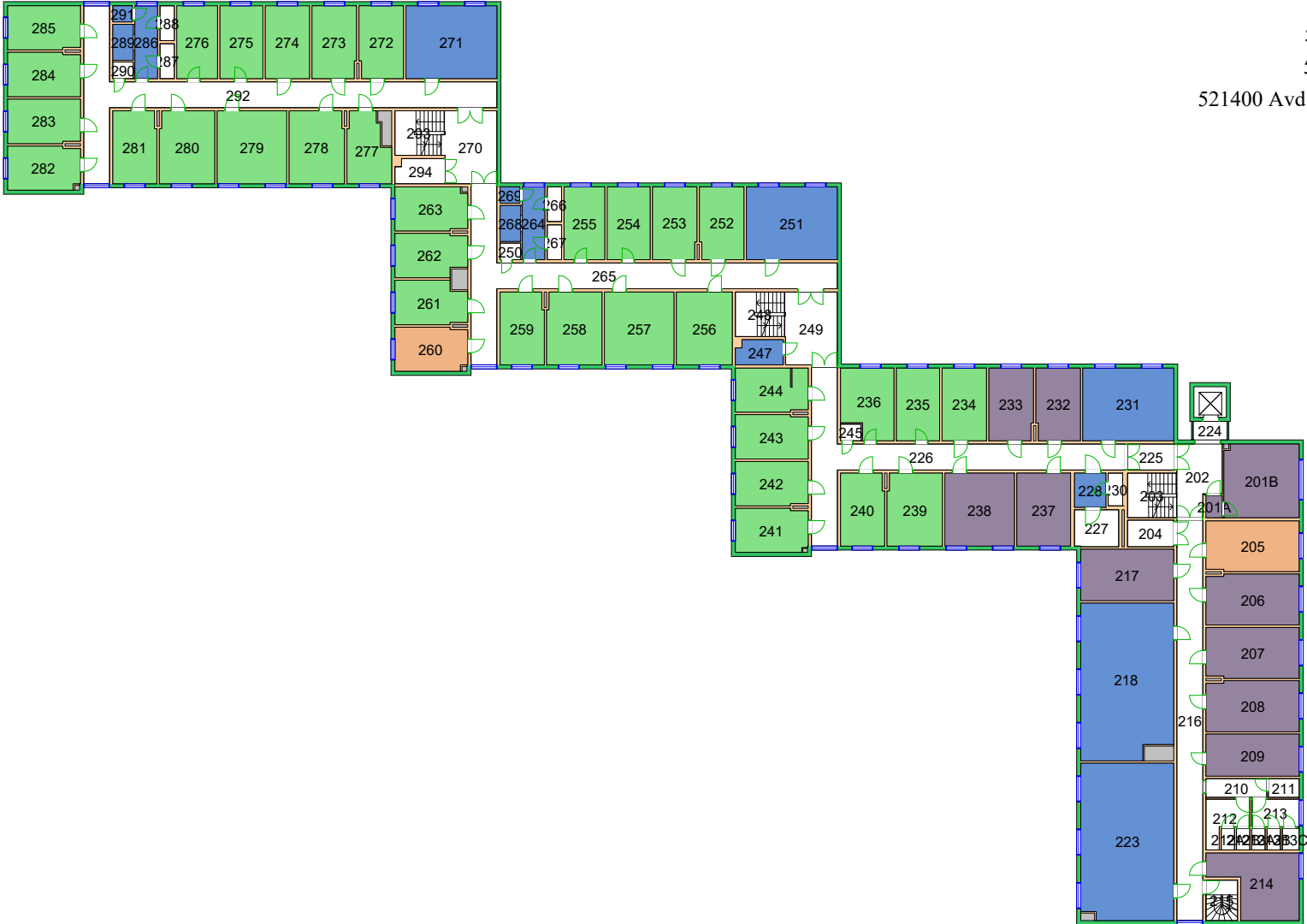

- 520000 Institutt for helse og samfunn
- 520100 Fellesadministrasjon, Helsam
- 521400 Avd for samfunnsmedisin og global helse
- 521500 Avdeling for almenmedisin

Forvaltningstegning
Ved ombygging el. må alle mål kontrolleres på stedet



Space Manager Pythagoras AB Lisensen tilhører Universitetet i Oslo

UiO : Universitetet i Oslo
Geitmyra
GV05
Frederik Holsts hus
Etasje: 02
Mål: 1:400 (A4 format)
Dato: 11.05.20

Brukerenhet

- 520000 Institutt for helse og samfunn
- 521500 Avdeling for almenmedisin

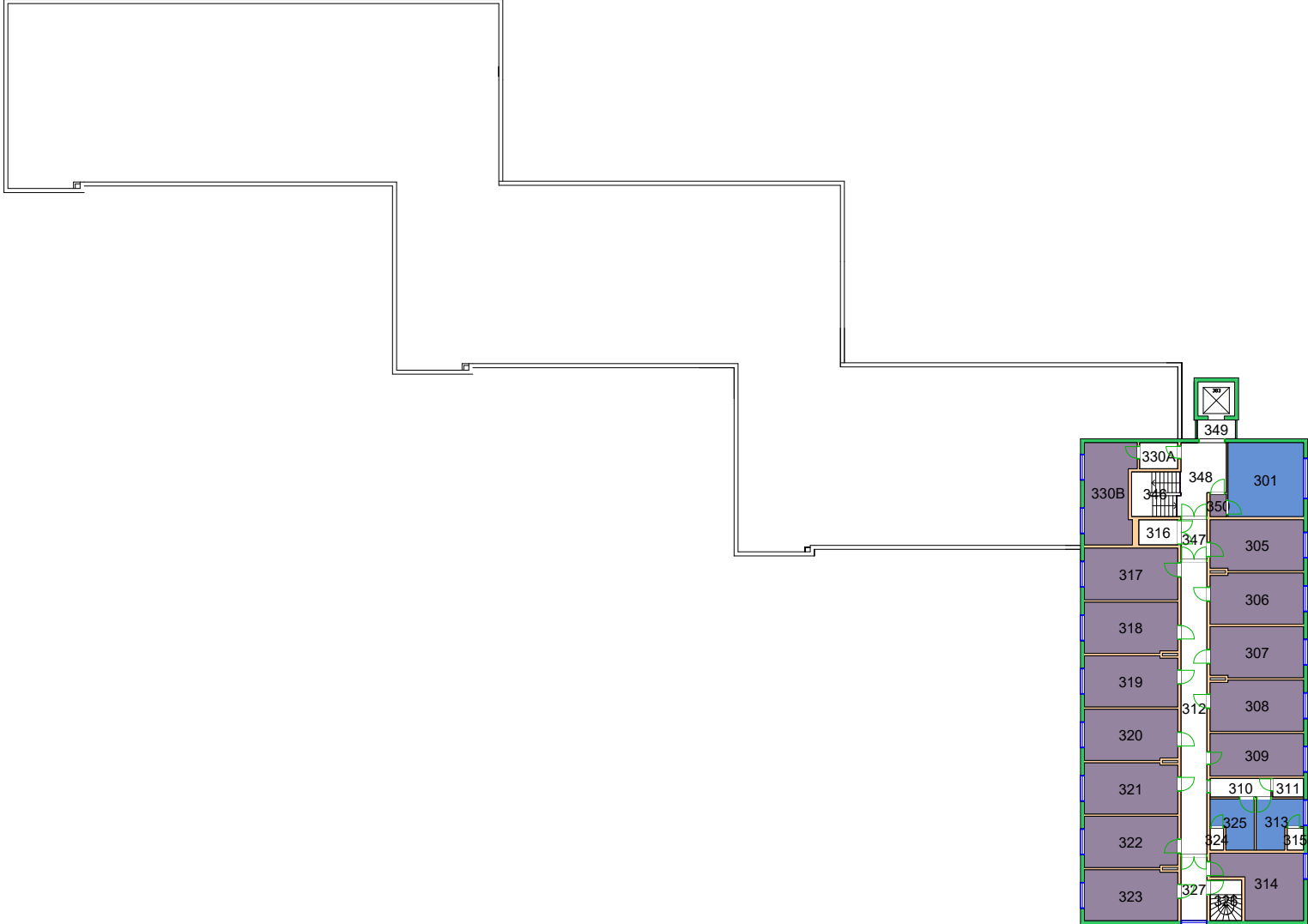

Forvaltningstegning
Ved ombygging el. må alle mål kontrolleres på stedet



Space Manager Pythagoras AB Lisensen tilhører Universitetet i Oslo

UiO : **Universitetet i Oslo**
Geitmyra
GV05
Frederik Holsts hus
Etasje: 03
Mål: 1:400 (A4 format)
Dato: 11.05.20

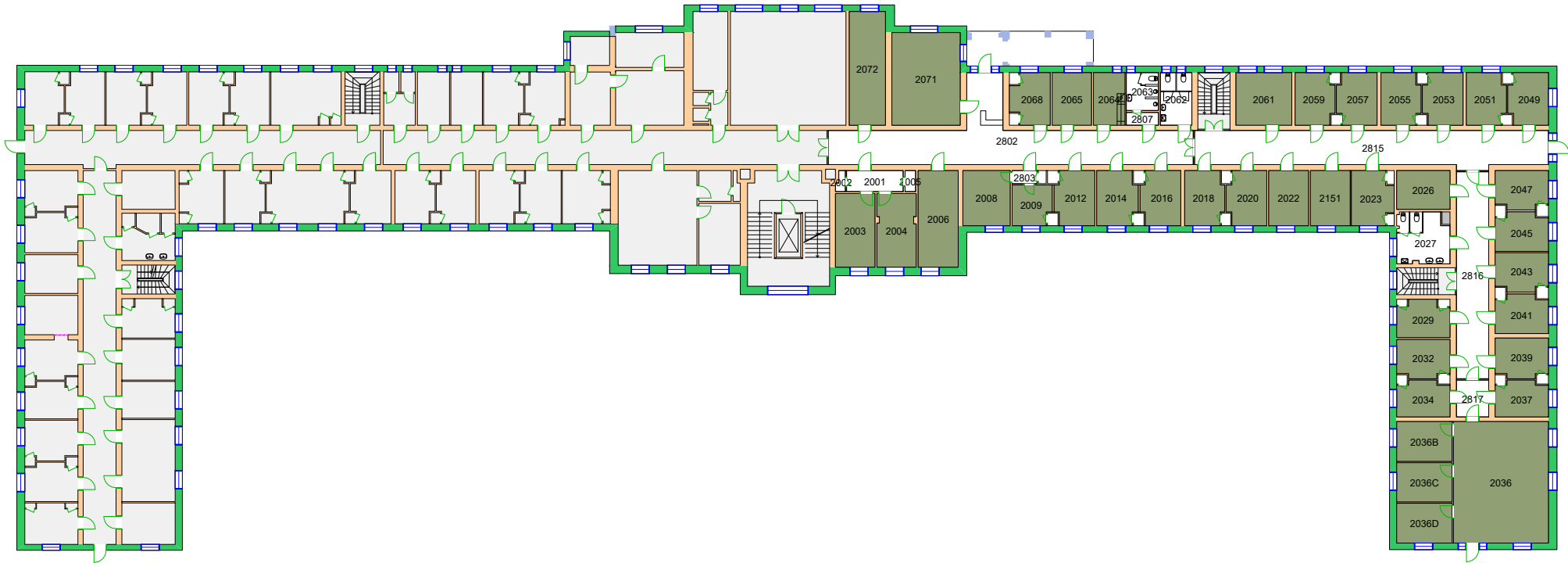

Forvaltningstegning
Ved ombygging el. må alle mål kontrolleres på stedet



Space Manager Pythagoras AB Lisensen tilhører Universitetet i Oslo

UiO : **Universitetet i Oslo**
 Geitmyra
 GV06
 Søsterhjemmet for Med.fak.adm.
 Etasje: 02
 Mål: 1:450 (A4 format)
 Dato: 11.05.20

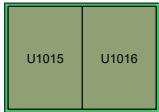

Forvaltningstegning
Ved ombygging el. må alle mål kontrolleres på stedet



Space Manager Pythagoras AB Lisensen tilhører Universitetet i Oslo

UiO : **Universitetet i Oslo**
Geitmyra
GV06
Søsterhjemmet for Med.fak.adm.
Etasje: U1
Mål: 1:450 (A4 format)
Dato: 11.05.20

Brukerenhet

- 520000 Institutt for helse og samfunn ■
- 520100 Fellesadministrasjon, Helsam ■
- 521200 Avdeling for sykepleievitenskap ■

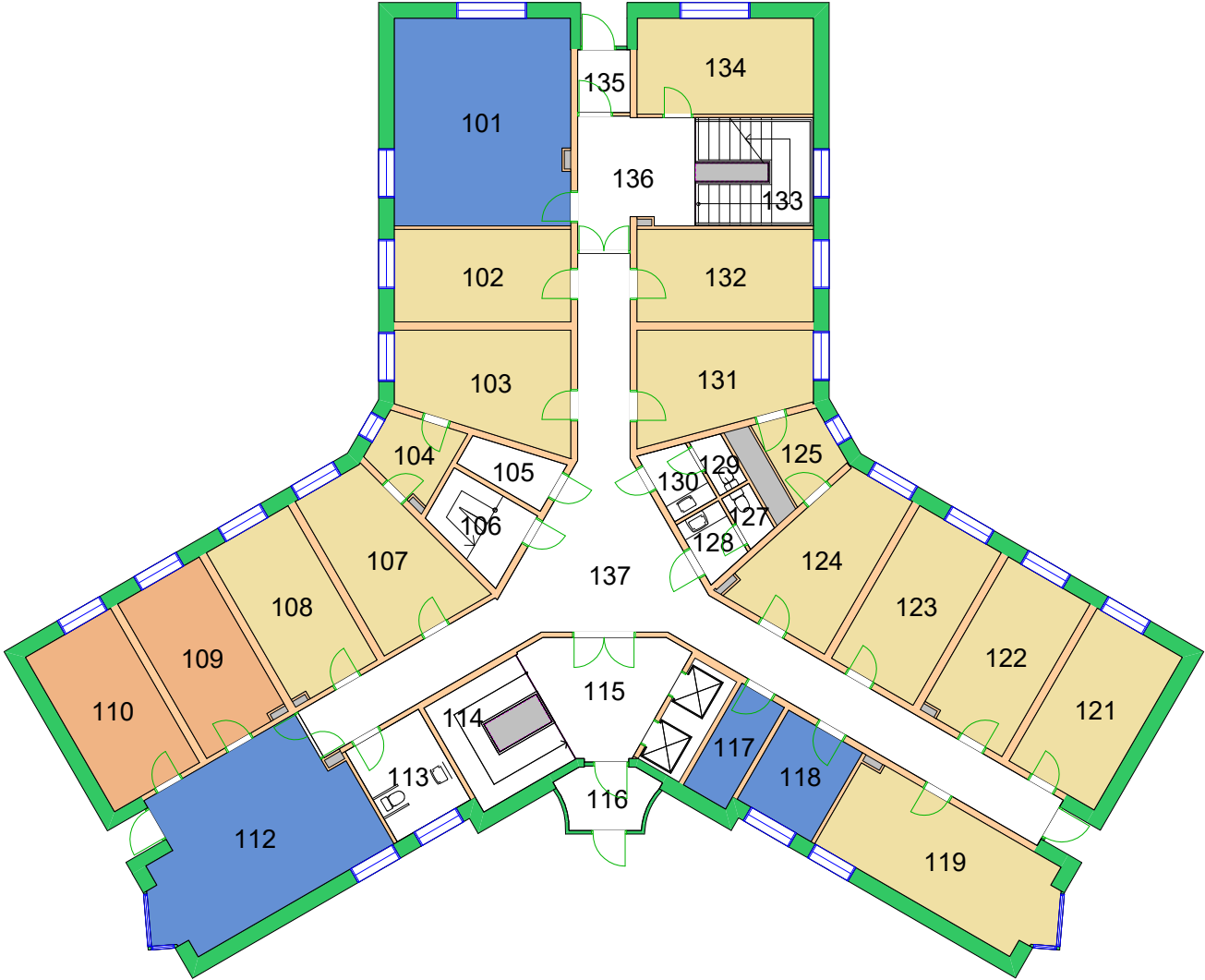

Forvaltningstegning
Ved ombygging el. må alle mål kontrolleres på stedet



Space Manager Pythagoras AB Lisensen tilhører Universitetet i Oslo

UiO : Universitetet i Oslo
Geitmyra
GV09
Nedre Ullevaal 9
Etasje: 01
Mål: 1:200 (A4 format)
Dato: 11.05.20

Brukerenhet

- 520000 Institutt for helse og samfunn ■
- 521200 Avdeling for sykepleievitenskap ■



Forvaltningstegning
Ved ombygging el. må alle mål kontrolleres på stedet



Space Manager Pythagoras AB Lisensen tilhører Universitetet i Oslo

UiO : **Universitetet i Oslo**
Geitmyra
GV09
Nedre Ullevaal 9
Etasje: 02
Mål: 1:200 (A4 format)
Dato: 11.05.20