

Kandidatbrev våren 2020

Eksamenskandidater JUS4121 våren 2020,

Det nærmer seg din eksamen i ovennevnte emne og du mottar derfor dette kandidatbrevet med viktig informasjon om eksamen og sensur. Vennligst påse at du gjør deg godt kjent med innholdet i brevet.

Denne våren avvikles eksamen under spesielle omstendigheter. Blant annet har din eksamen i ovennevnte emne blitt omgjort fra skoleeksamen til hjemmeksamen. Karakterskalaen er omgjort fra bokstavkarakterer til bestått/ikke-bestått. For en oversikt over alle beslutninger som er gjort for eksamen våren 2020; vennligst les fakultetets [vedtak av 25. mars](#). Det er også laget en egen [nettside med spørsmål og svar](#) om eksamensavviklingen våren 2020.

Dato og tid for eksamen.

Eksamensdato, tidspunkt og varighet vil forbli det som opprinnelig var kunngjort. For din eksamen i ovennevnte emne gjelder altså følgende:

- **Dato: 04. mai 2020**
- **Tid: 09:00-13:00**

Det gis noen marginer i forkant og etterkant av oppsatt eksamenstid.

I forkant: Oppgaveteksten er tilgjengelig i Inspira 15 minutter før eksamen starter.

I etterkant: Du kan levere besvarelsen i Inspira inntil 30 minutter etter eksamenstidens slutt. Merk at dette er en absolutt frist, Inspira stenger automatisk for innlevering når de 30 minuttene er utløpt.

Sensur

Kunngjøring av sensur skjer **25. mai**. Resultatet publiseres i StudentWeb. Begrunnelse for sensurvedtaket kan fås ved henvendelse til sensorene. Opplysninger om sensors treffetider gis når sensuren kunngjøres.

Bruken av hjelpemidler under eksamen, regler for kildehenvisninger. Plagiatkontroll og fusk.

Alle hjelpemidler vil være tillatt under eksamen. Dette inkluderer alle kilder som er tilgjengelig i Lovdata Pro. Du trenger altså ikke å sette Lovdata Pro i eksamensmodus når du jobber med eksamensbesvarelsen.

Alminnelige regler om kildehenvisninger gjelder. For hjemmeksamen som erstatter skoleeksamen, finner du regler om kildehenvisninger på [nettsiden med spørsmål og svar](#) om eksamensavviklingen våren 2020. Se avsnittet «Henvisninger og eksamen».

Utover dette må eksamen gjennomføres på ordinære eksamensvilkår, dvs. at

- Under eksamen er det ikke tillatt å kommunisere med andre personer om oppgaven eller å distribuere utkast til besvarelse eller fullstendig besvarelse. Slik kommunikasjon er å anse som fusk.
- Innleverte eksamensbesvarelser blir behandlet i UiOs datasystem for tekst- og plagiatkontroll.

Test ut Inspera i forkant av eksamen

Det oppfordres på det sterkeste til å teste ut Inspera i forkant av eksamen og kontakte Infosenteret, info@jus.uio.no, dersom du har spørsmål eller behov for hjelp. Du finner demoprøver [her](#).

Tegning av grafer

Ved eksamen i JUS4121 vil det være mulig å tegne grafer i Inspera. Til dette formålet skal man bruke «**Insert drawing**» funksjonen som man finner øverst i verktøylinjen i Inspera. Det anbefales på det sterkeste at alle studenter gjør seg kjent med dette verktøyet før eksamen:

Gjør deg kjent med bruken av Insert drawing i Inspera:

Gå til denne siden: <https://www.uio.no/studier/eksamen/inspera/demoprover.html>

Lenger ned på samme side, under menyen «Fakultetenes demoprøver», velger du det Juridiske Fakultet og deretter «JUS – praktikum og teori» (Du trenger ikke å logge inn i Inspera for å åpne eller gjennomføre demoprøven).

Du kommer til denne siden:

JUS - praktikum og teori

All questions (6) Not attempted (6) Flagged (0)

Del I: Praktikum. Antatt tidsbruk 4 timer.		
Question	Question title	Question type
1.1	Del I: Spørsmål 1	Essay
1.2	Del I: Spørsmål 2	Essay
1.3	Del I: Spørsmål 3	Essay
1.4	Del I: Spørsmål 4	Essay
Del II: Teori. Antal tidsbruk 2 timer.		
Question	Question title	Question type
2.1	Del II: Spørsmål 1	Essay
2.2	Del II: Spørsmål 2	Essay

1 2

Velg side 2 slik illustrert ovenfor (se tegning).

Du kommer videre til denne siden:

Del II: Spørsmål 1

Redegjør kort for formålet med avtaletolkning og de ulike momenter som kan trekkes inn i en tolkningsproses
Skriv ditt svar her...

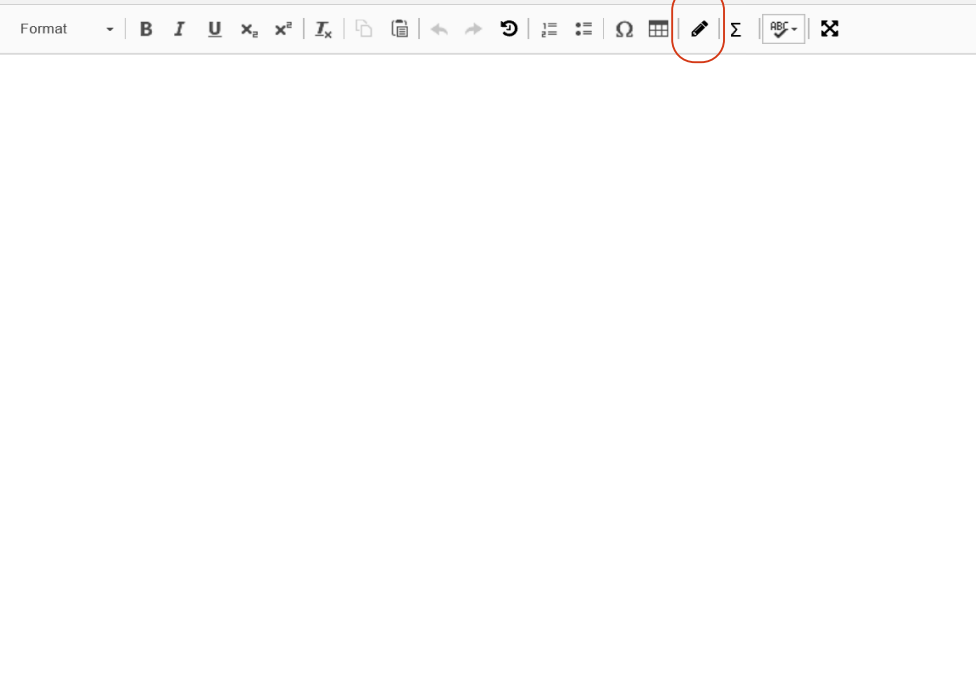

Format | B | I | U | x₂ | x² | I_x | [copy] | [undo] | [redo] | [list] | [table] | [pencil] | Σ | [dropdown] | [close]

Dette er Insperas svarfelt med tilhørende verktøylinje. Velg «**insert drawing**» i form av blyant-ikonet.

En ny side dukker opp:

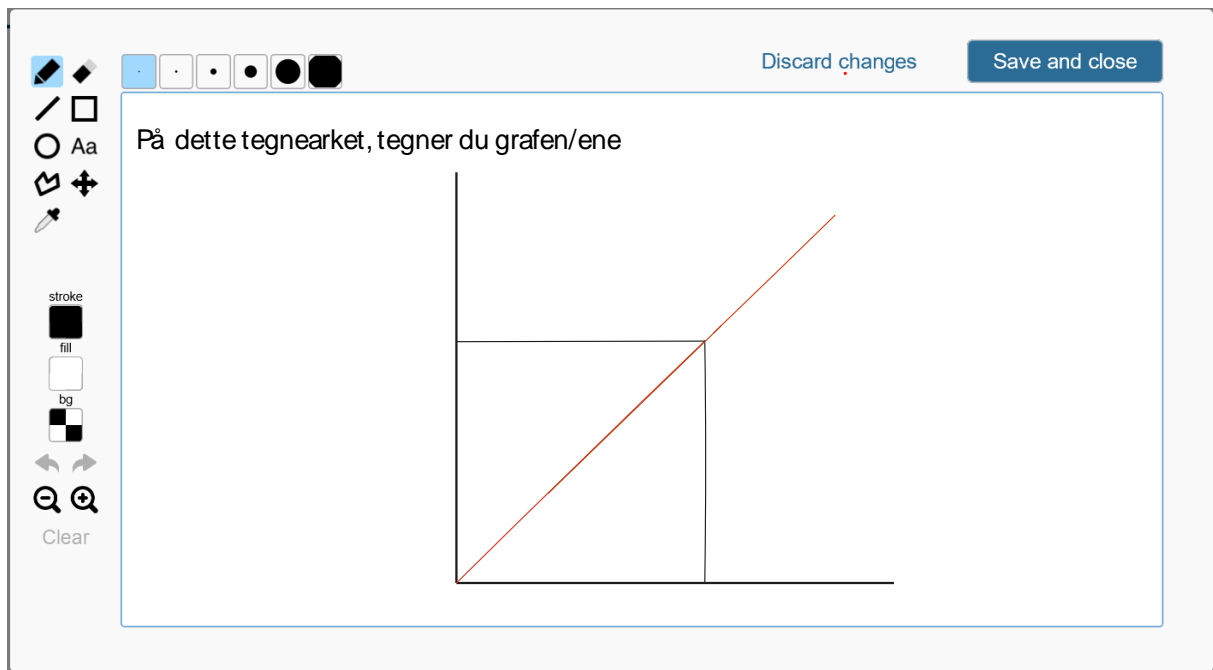

Nedenfor er en beskrivelse av de viktigste verktøyene:

Velg et av disse verktøyene når:

Når du skal tegne fritt, velger du blyanten. Egner seg til å tegne kurver, f.eks.

Når du skal variere tykkelsen på "line segment tool."

Når du vil vende tilbake til oppgaven. Grafen du har tegnet legger seg automatisk i oppgavens svarfelt.

Når du skal skrive tekst.

Når du skal forflytte ting på tegnearket.

Når du skal fylle et felt med farge.

Når du skal endre farge på line segment tool. Du velger først line segment tool, og deretter stroke for å velge farge, i den rekkefølgen.

Line segment tool: denne velger du når skal tegne en eller flere rette linjer for å komponere en graf. Hold høyre museknapp nede og dra musepeker over tegnearket for å dra opp ønsket lengde på linjen, og deretter slipp knappen. Når man velger dette verktøyet, dukker det også opp øverst til venstre i verktøylinjen, to alternativer av "linjen", en prikket linje og en linje med pil - om man vil variere.

Velg pil til venstre når du vil angre siste handling. Velg pil til høyre når du vil gjøre om siste handling.

Når du vil tørne all innhold fra tegnearket.

Det finnes også en video tilgjengelig på semestersiden. Under forelesningsvideoer, velger du Rettsøkonomi, og deretter forelesningsopptak fra 14.04 – «figurer i Inspera».
<https://www.uio.no/studier/emner/jus/jus/JUS4121/v20/forelesningsvideoer/rettsokonomi/JUS4121%20-%20tips%20til%20eksamen.mp4?vrtx=view-as-webpage>

Tilrettelegging

Kandidater som har fått innvilget tilrettelegging har fått vedtak om dette. I tillegg fremgår tilretteleggingen i StudentWeb. Dersom noe ikke stemmer må kandidaten ta kontakt med Infosenteret i god tid før eksamen. Den enkelte kandidat plikter selv å kontrollere sin tilrettelegging.

Slik gjennomfører du eksamen i Inspera

I god tid før eksamensdagen må du kontrollere at du har et fungerende UiO-brukernavn og passord. Skulle du ha behov for nytt passord, kan du generere det [her](#) eller ta kontakt med Infosenteret for hjelp.

Eksamen er en hjemmeeksamen og skal besvares i Inspera. Du bruker eget utstyr og nettilgang for å få tilgang til Inspera.

[Her](#) finner du all informasjon om hele prosessen fra innlogging, gjennomføring og innlevering. Merk særlig at Internet Explorer ikke støtter Inspera. Du må derfor sørge for at du har tilgang til Google Chrome eller Mozilla Firefox under eksamen.

Om bruken av Microsoft Word under eksamen

Dersom du ønsker å bruke Microsoft Word under eksamen, må du huske på følgende:

- Besvarelser skal leveres i Inspera og all tekst må derfor kopieres fra Word og limes inn i Inspera før eksamenstidens slutt.
- Word har ikke like god sikkerhetskopiering som Inspera. Dersom du skriver i Word er det derfor svært viktig at du kopierer over teksten til Inspera jevnlig.
- Ikke all formatering vil følge over til Inspera om du kopierer tekst fra Word. Du må derfor sette av tid til å kontrollere formateringen dersom du kopierer tekst fra Word til Inspera.
- Inspera lukker seg automatisk i det eksamenstiden går ut. Sett derfor av nok tid til å få all tekst over fra Word til Inspera og til å se over formateringer.

Kontaktpunkt:

Hvis det oppstår problemer under eksamen, ta kontakt med: Info@jus.uio.no merk mailen: **HASTER - EKSAMEN – JUS4121**

Kontroller din besvarelse i Inspera etter innlevering

Etter eksamen finner du din innleverte besvarelse under «Arkiv» i Inspera. Det er svært viktig at du kontrollerer din besvarelse etter innlevering og snarest gir beskjed til Infosenteret dersom du oppdager feil.

Kontaktinformasjon til Infosenteret

Send e-post til info@jus.uio.no dersom du har spørsmål eller behov for bistand.

Lykke til med eksamen!

Med vennlig hilsen
Eksamensseksjonen