

Designbrief

INF2260 Høst 2016. Sunnaas Sykehus - Rehabilitation interaction



Fra venstre; Madelen, Katarina, Live og Synnøve. Med utsikt over Oslofjorden fra Sunnaas sykehus på Nesoddtangen.

Prosjektgruppen

Live Årmot Brastad - liveab@ifi.uio.no

Synnøve Kinander - synnovbk@ifi.uio.no

Katarina Mathisen - katarmat@ifi.uio.no

Madelen Ljunggren - Madelehl@ifi.uio.no



Samarbeidspartner

Vår samarbeidspartner er Sunnaas sykehus, avdelingen for kognitiv rehabilitering. I Norge er Sunnaas det eneste spesialsykehuset innen rehabilitering og fysikalsk medisin, de har derfor en sentral rolle på nasjonalt nivå. Innovasjon og forskning står også sentralt i arbeidet på Sunnaas, og de har flere ulike forskningsprosjekter som utvikles internt og med flere ulike eksterne samarbeidspartnere. Sunnaas ligger på Nesodden og er et eget helseforetak under Helse Sør-Øst. Sykehuset har kapasitet på 160 senger og behandler omkring 2800 pasienter i året. Avdelingen for kognitiv rehabilitering har i dag 20 sengeposter hvor pasientene er inne til rehabilitering i 5 uker før de skrives ut.

Målgruppe

Målgruppen til Sunnaas sykehus er pasienter med komplekse funksjonstap etter sykdom og skade. Prosjektets primære målgruppe vil være pasienter og ansatte.

Om prosjektet

Målet er å utvikle en app hvor man i større grad kan forberede pasienten på rehabiliteringsprosessen og med det heve pasientopplevelsen. Vi ønsker å løfte kunnskapsnivået til pasientene slik at totalopplevelsen både før, under og etter innleggelse styrkes, og pasienten får bedre utbytte av programmet.

Problemstilling

Pasientene får tilsendt mange dokumenter som de må gå igjennom før en innleggelse samt at det er flere skjemaer som må fylles ut. Alt dette kan ta lang tid. Pasienter har kortere innleggelsestid enn tidligere, og det er derfor kritisk at prosessen med innleggelse og utfylling av skjemaer går raskt og helst før de kommer til sykehuset. Vi skal derfor fokusere på å lage et grensesnitt for å håndtere situasjonen for nyinnleggelser.

Prosessmodell

Sykehus har strenge lover og regler på personvern og informasjonssikkerhet, derfor vil Sunnaas avgjøre og tilrettelegge tilgangen til pasienter for vår datainnsamling. Sunnaas vil gi oss full tilgang til teamet av ansatte rundt innleggelse av nye pasienter. Vi har kommet frem til at metodikken research through design vil være en god prosessmodell for dette prosjektet. Første steg vil være å sette oss inn brukerens ståsted for virkelig forstå brukeren ved å benytte intervjuer og observasjoner.

Beslutningstaker

Leder for kognitiv rehabilitering Geir Over Karlsson.

Arbeidsform- og fordeling

Vi har satt opp fast møtetid hver tirsdag kl. 12-14 hvor vi skal gå igjennom en møteagenda, diskutere prosjektet og bli enig om veien videre. Det er opprettet en Tumblr blogg: <http://sunnrehab.tumblr.com/> hvor vi er begynt å poste oppdateringer og bilder. Vi har også en felles Google drive-mappe hvor vi deler dokumenter, en felles Facebook-gruppe til diskusjoner og kommunikasjon og en milepælsplan med viktige innleveringer mm. for å strukturere arbeidet.

Prosjektplan

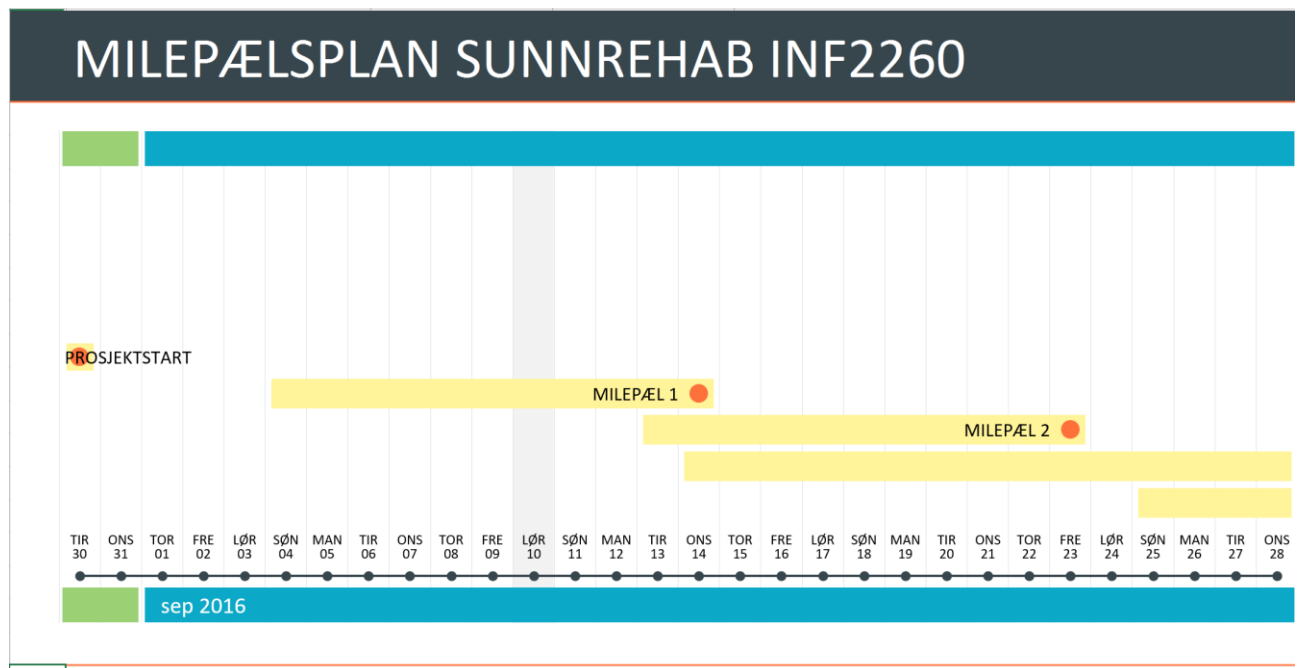

SKRIV INN STARTDATO:

30.08.2016

AKTIVITET	START	SLUTT	NOTATER	Deadlines
Prosjektstart	30.08.2016			30.aug
Milepæl 1	04.09.2016	14.09.2016	Designbrif	14.sep
Milepæl 2	13.09.2016	23.09.2016	Oblig 1	23.sep
Milepæl 3	14.09.2016	06.10.2016	Prototype High Fidelity	06.okt
Milepæl 4	25.09.2016	07.10.2016	Oblig2	07.okt
Milepæl 5	07.10.2016	13.10.2016	Prosjekt presentasjon	13.okt
Milepæl 6	18.10.2016	28.10.2016	Oblig 3	14.okt
Milepæl 7	20.10.2016	06.11.2016	Evaluer prototypen	28.okt
Milepæl 8	01.11.2016	11.11.2016	Oblig 4	11.nov
Milepæl 9	19.11.2016	29.11.2016	Eksamens Rapport	29.nov
Milepæl 10	28.11.2016	01.12.2016	Pitch	01.des
Prosjektslutt	02.12.2016			